

- Erdgeschosshöhe 2,85m
- Mauerwerk AW: KS + Wärmedämmung
- Fußbodenheizung im gesamten Geschoss (außer HAR/Flur/Abstell)
- Rollläden im gesamten Geschoss (Antrieb gemäß Planeintrag)
- Innentreppe in Stahlbeton
- Gas-Brennwert-Therme

- Alle Brüstungs- und Türhöhen bezogen auf OK-Rohdecke  
 - Alle Maßangaben sind Rohbaumaße!

<b>WOHNBAU KONZEPT</b>		Neubau eines Zweifamilienhauses mit 2 Pkw-Stellplätzen Gem. Ammerbach, Flur 12, Flurst. 37/13	
Datum, gezeichnet: 04.02.2022 N.Krieg		Zeichnungsbezeichnung: Grundriss - Erdgeschoss	
Datum:	geprüft:	Maßstab: 1:100	Bl.-Nr.: 3
Datum:	geändert:	Bauherren:	
WOHNBAUKONZEPT GmbH - An der Leite 4 - 07749 Jena			
Tel.: 03641/87576-0 Fax: 03641/87576-22			

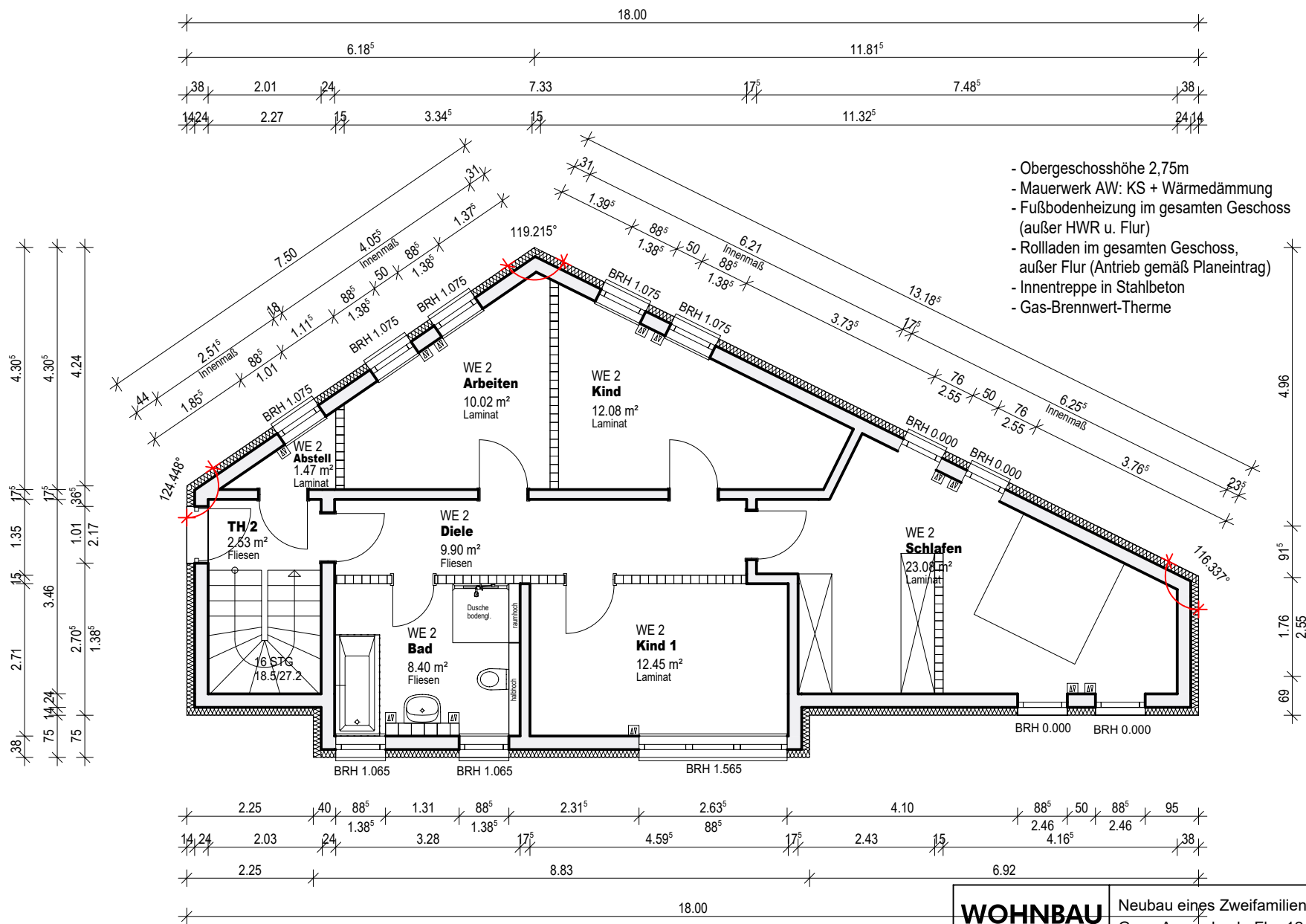

- Obergeschosshöhe 2,75m
- Mauerwerk AW: KS + Wärmedämmung
- Fußbodenheizung im gesamten Geschoss (außer HWR u. Flur)
- Rolläden im gesamten Geschoss, außer Flur (Antrieb gemäß Planeintrag)
- Innentreppe in Stahlbeton
- Gas-Brennwert-Therme

- Alle Brüstungs- und Türhöhen bezogen auf OK-Rohdecke  
 - Alle Maßangaben sind Rohbaumaße!

<b>WOHNBAU KONZEPT</b>		Neubau eines Zweifamilienhauses mit 2 Pkw-Stellplätzen Gem. Ammerbach, Flur 12, Flurst. 37/13	
Datum, gezeichnet: 04.02.2022 N.Krieg		Zeichnungsbezeichnung: Grundriss - Obergeschoss	
Datum:	geprüft:	Maßstab: 1:100	Bl.-Nr.: 4
Datum:	geändert:	Bauherrn:	
WOHNBAUKONZEPT GmbH - An der Leite 4 - 07749 Jena			
Tel.: 03641/87576-0 Fax: 03641/87576-22			

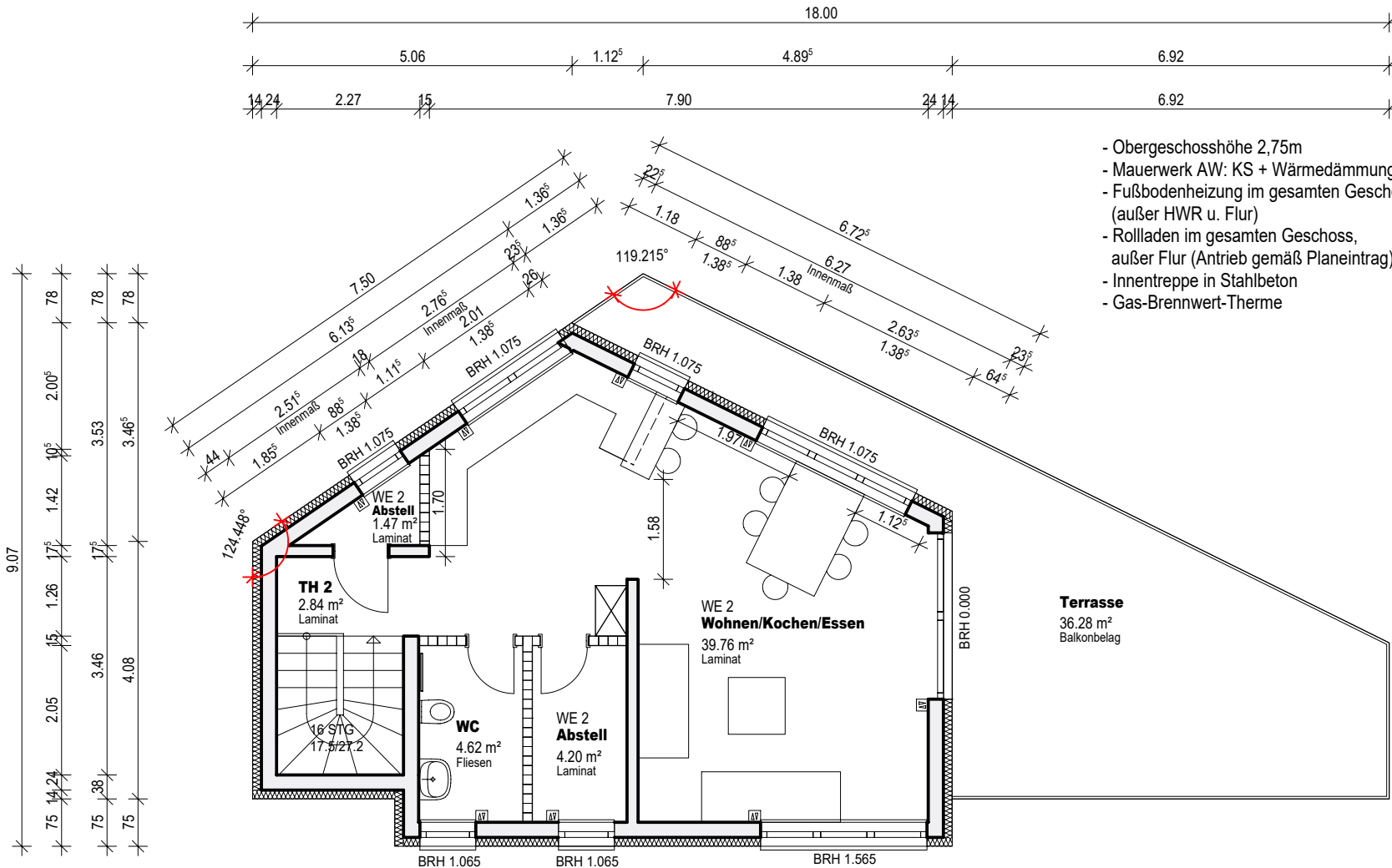

- Obergeschosshöhe 2,75m
- Mauerwerk AW: KS + Wärmedämmung
- Fußbodenheizung im gesamten Geschoss (außer HWR u. Flur)
- Rollläden im gesamten Geschoss, außer Flur (Antrieb gemäß Planeintrag)
- Innentreppe in Stahlbeton
- Gas-Brennwert-Therme

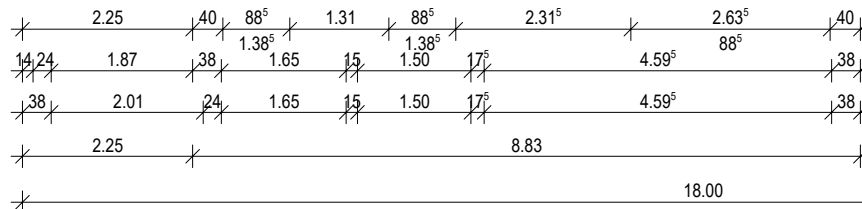
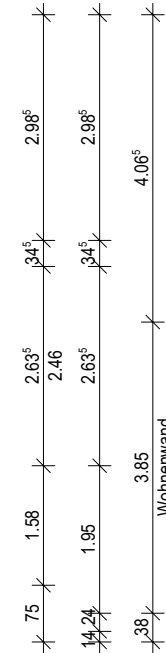
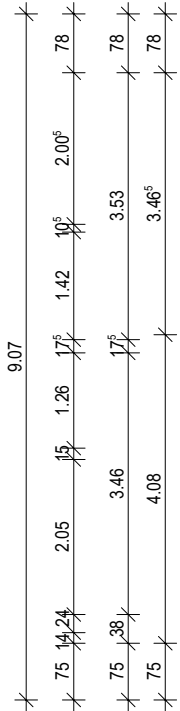

<b>WOHNBAU KONZEPT</b>		Neubau eines Zweifamilienhauses mit 2 Pkw-Stellplätzen Gem. Ammerbach, Flur 12, Flurst. 37/13	
Datum, gezeichnet: 04.02.2022 N.Krieg		Zeichnungsbezeichnung: Grundriss - 2. Obergeschoss	
Datum:	geprüft:	Maßstab:	Bl.-Nr.: 5
Datum:	geändert:	Bauherren:	

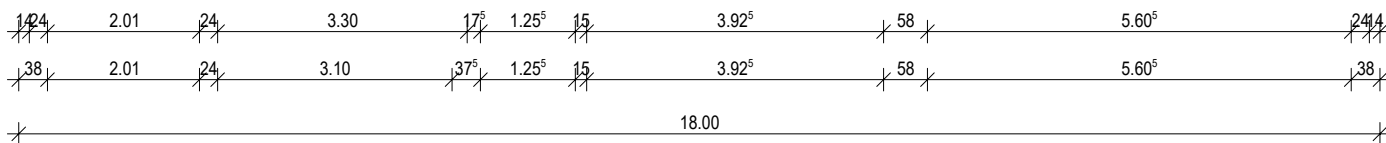
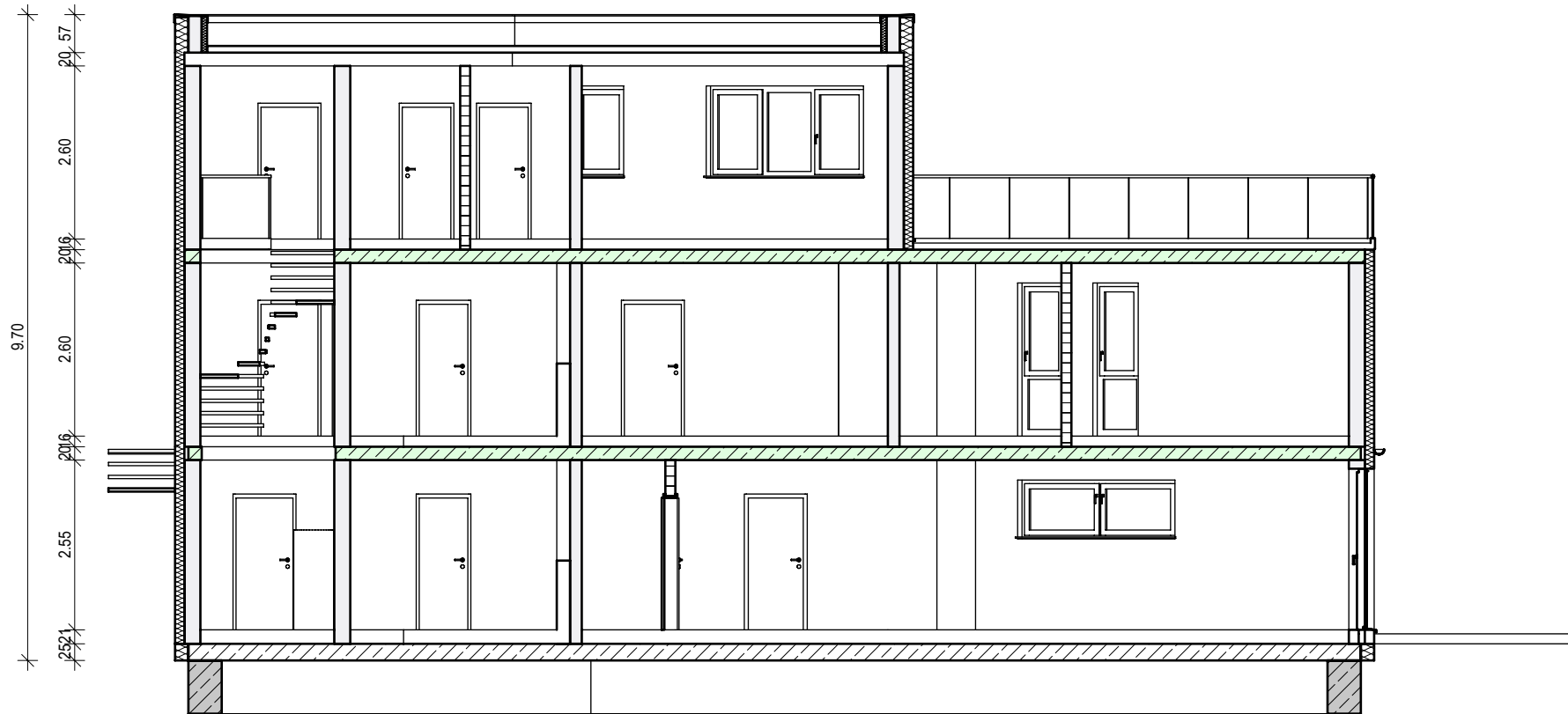

<b>WOHNBAU KONZEPT</b>		Neubau eines Zweifamilienhauses mit 2 Pkw-Stellplätzen Gem. Ammerbach, Flur 12, Flurst. 37/13	
Datum, gezeichnet: 04.02.2022 N.Krieg		Zeichnungsbezeichnung: Schnitt A - A	
Datum:	geprüft:	Maßstab: 1:100	Bl.-Nr.: 6
Datum:	geändert:	Bauherren:	

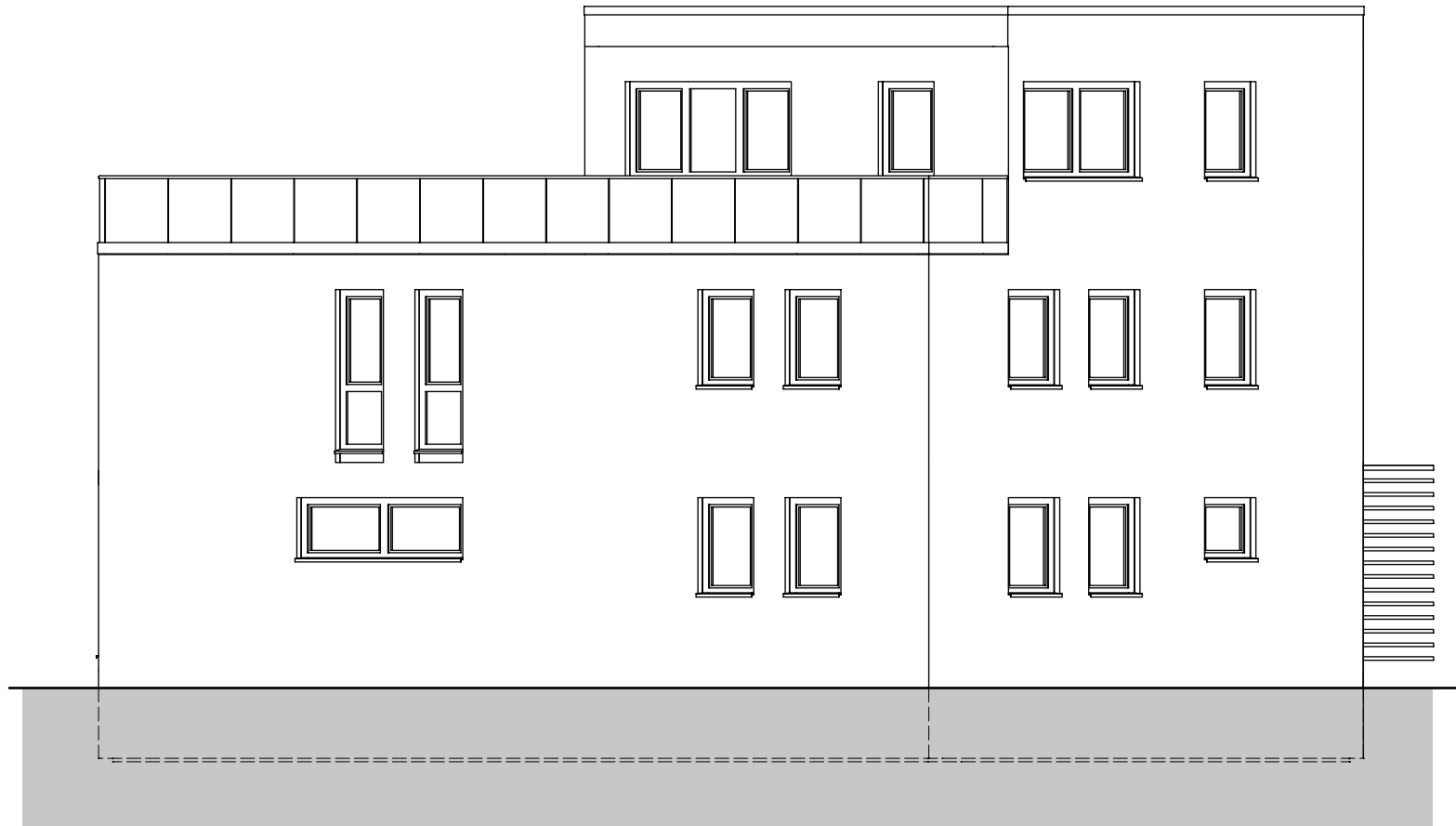

**WOHNBAU  
KONZEPT**

Neubau eines Zweifamilienhauses mit 2 Pkw-Stellplätzen  
Gem. Ammerbach, Flur 12, Flurst. 37/13

Datum, gezeichnet:

04.02.2022 N.Krieg

Zeichnungsbezeichnung:

Ansicht Nordwest

Datum:

geprüft:

Maßstab: 1:100

Bl.-Nr.: 7

Bauherren:

Datum:

geändert:

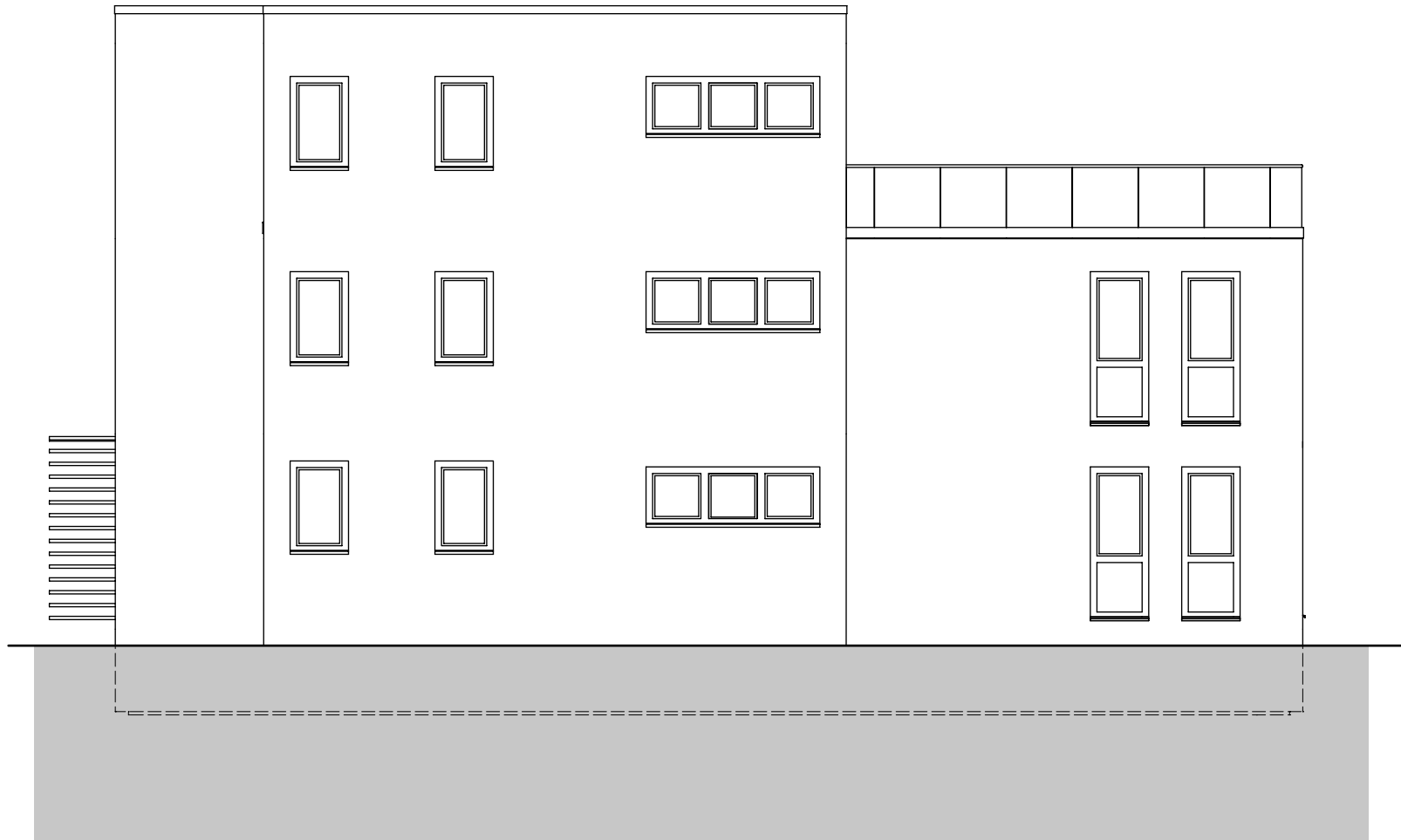

**WOHNBAU  
KONZEPT**

Neubau eines Zweifamilienhauses mit 2 Pkw-Stellplätzen  
Gem. Ammerbach, Flur 12, Flurst. 37/13

Datum, gezeichnet:

04.02.2022 N.Krieg

Zeichnungsbezeichnung:

Ansicht Südost

Datum:

geprüft:

Maßstab: 1:100

Bl.-Nr.: 8

Bauherren:

Datum:

geändert:



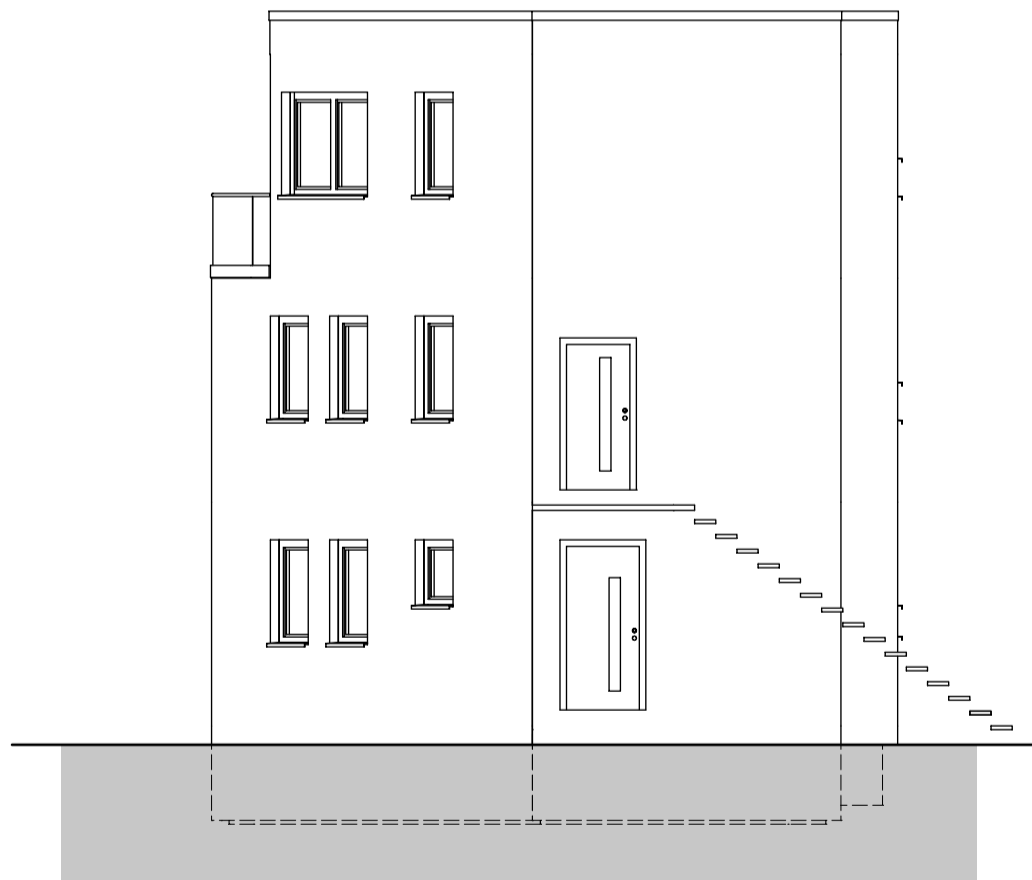
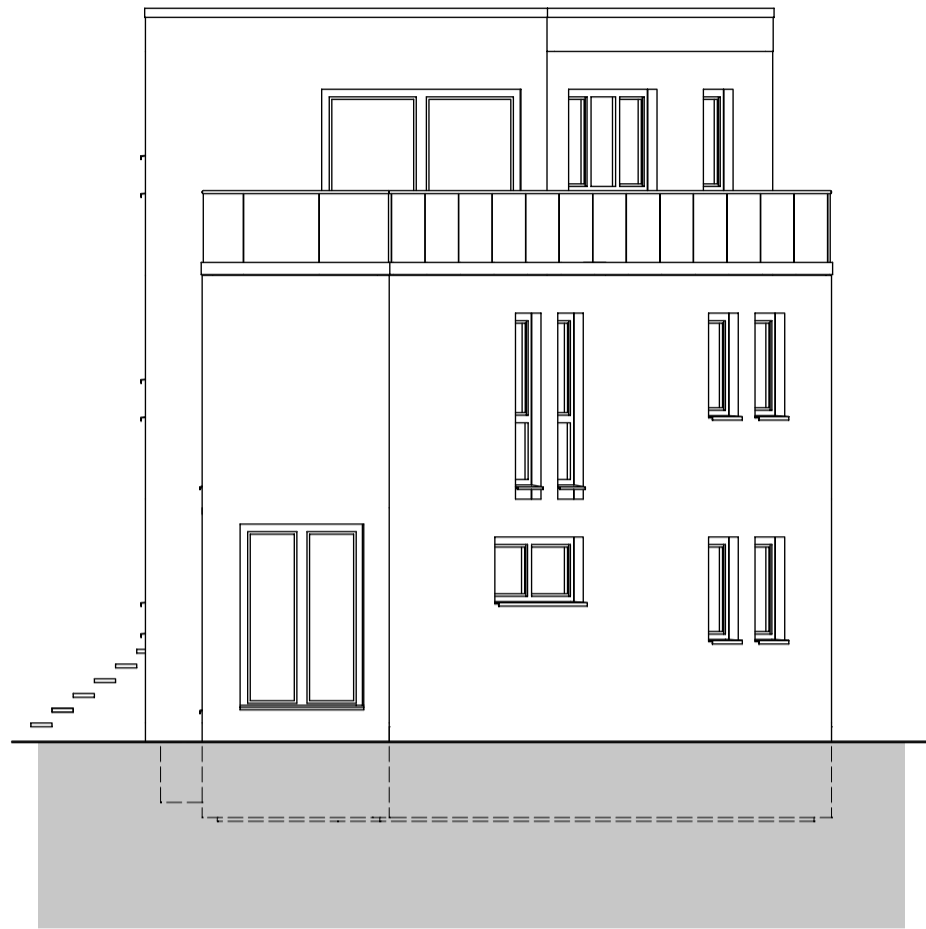

<b>WOHNBAU KONZEPT</b>		Neubau eines Zweifamilienhauses mit 2 Pkw-Stellplätzen Gem. Ammerbach, Flur 12, Flurst. 37/13	
Datum, gezeichnet: 04.02.2022 N.Krieg		Zeichnungsbezeichnung: Ansicht Nordost u. Südwest	
Datum:	geprüft:	Maßstab: 1:100	Bl.-Nr.: 9
Datum:	geändert:	Bauherrn:	
WOHNBAUKONZEPT GmbH - An der Leite 4 - 07749 Jena		Tel.: 03641/87576-0 Fax: 03641/87576-22	