

he
DAA

gesamtläche: 406,50 m²
gesehen und akzeptiert
Erfund, 25.08 98

H. J. J.

Mieterflächen selbst gekennzeichnet

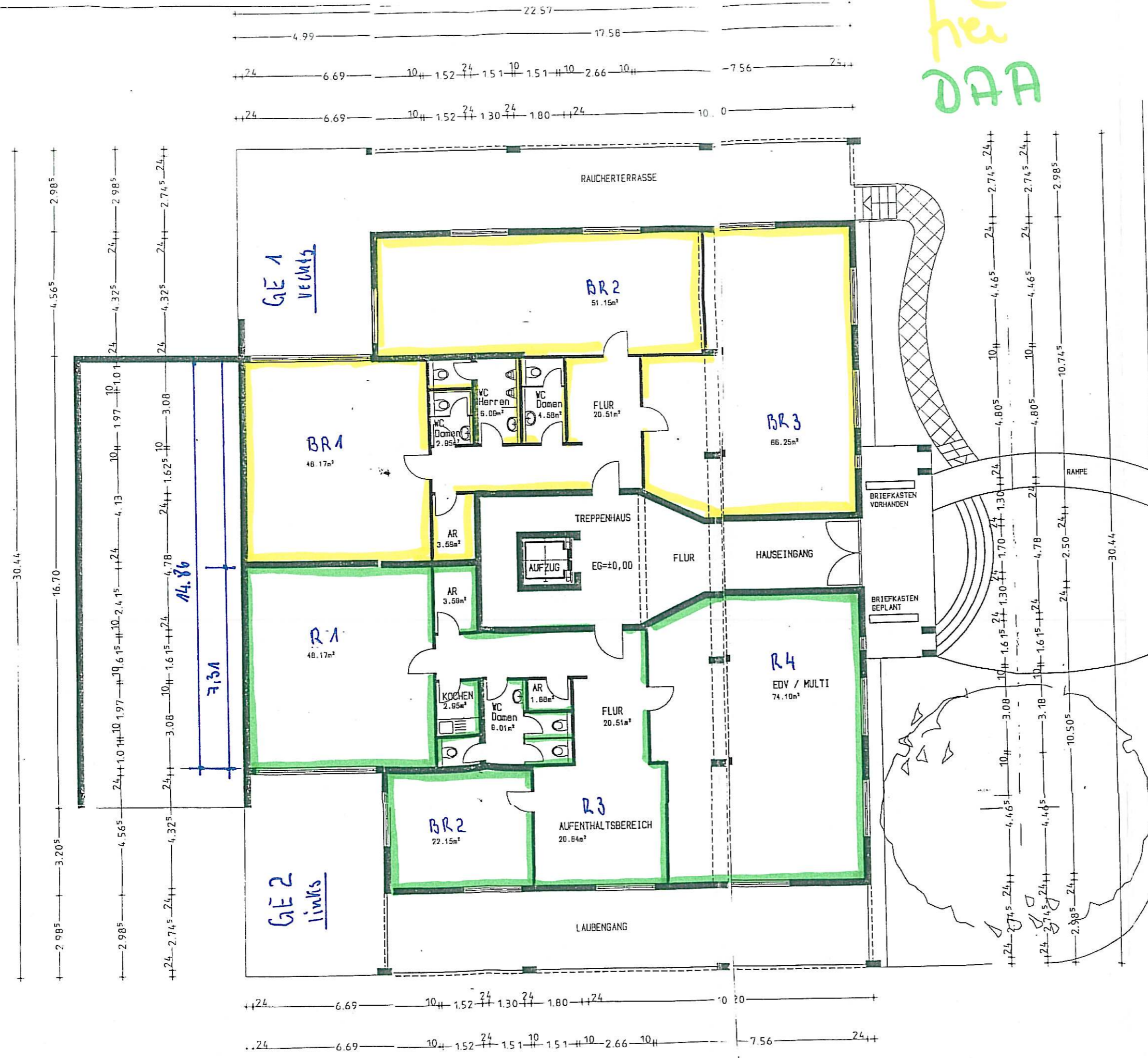

der Architekt	Scholz Projektbau G m b H
Alte Heldenheimer Str. 94 73431 Aalen Tel. 07361/64274 Fax. 07361/66528	
Dipl.-Ing. Architekt M.Kopec Dipl.-Ing. Architektin Y. Maierhöfer 04.12.97 Datum	
der Bauherr	Scholz Projektbau G m b H
Alte Heldenheimer Str. 94 73431 Aalen Tel. 07361/64274 Fax. 07361/66528 04.12.97 Datum	
406,49 m ²	
Projekt	Umbau GESCHAFTSHAUS mit TG Hainstrasse 11 - 13 GERA
Planinhalt	Grundriss ERDGESCHOSS
Nr. Projekt	97/05w
Nr. Plan	0002
Maßstab	1:100