

Objet

Construction de deux ensembles de deux maisons d'habitation unifamiliales jointives - LOTS 1-2

Commune

COMMUNE DE BUTGENBACH

Province

LIEGE

Adresse chantier

Lagerstrasse, BUTGENBACH/ELSENBORN

Cadastre

cadastre : 4ème Division, Section D n° 312h - 312 d pie

Maître d'ouvrage

DELISO srl, représenté par Mr DELHEZ et Mr KRANNEN

Adresse M.O.

Zoning des Plenesses, Rue des nouvelles technologies n° 3 à 4820 DISON

Téléphone M.O.

téléphone : 0475/41.42.19

Signature(s)

Référence

PLAN PERMIS

Architecte

JORIS VINCENT

ARCHITECTURE scprl

Rue d'Aubel, n° 3A bte 0 à 4651BATTICE

tél.: 0498/360.384 fax : 087/788.222

mail to : v.joris@skynet.be

web : www.vjoris-architecte.be

Signature(s)

REFERENCE DU DOSSIER		2022/001 // 24 mars 2022			
DATE DE LA SIGNATURE DES PLANS					
DATE ET OBJET DES MODIFICATIONS	/ / 2016	objet :			
	/ / 2016	objet :			
	/ / 2016	objet :			
	/ / 2016	objet :			

LEGENDE DES PLANS					
DESIGNATION	ECHELLE	FEUILLE	DESIGNATION	ECHELLE	FEUILLE
situation	1 / 10.000		coupe	1 / 50	
implantation	1 / 250		coupes	1 / 100	
vues en plan	1 / 100		façades	1 / 100	
vues en plan	1 / 50				

NOMBRE DE FEUILLES	13	FEUILLE NUMERO	1
--------------------	----	----------------	---

AUTORISATION DE L'URBANISME	AUTORISATION DE LA COMMUNE

LES MESURES SONT A VERIFIER PAR LES ENTREPRENEURS

LES DESSINS RESTENT LA PROPRIETE DE L'ARCHITECTE

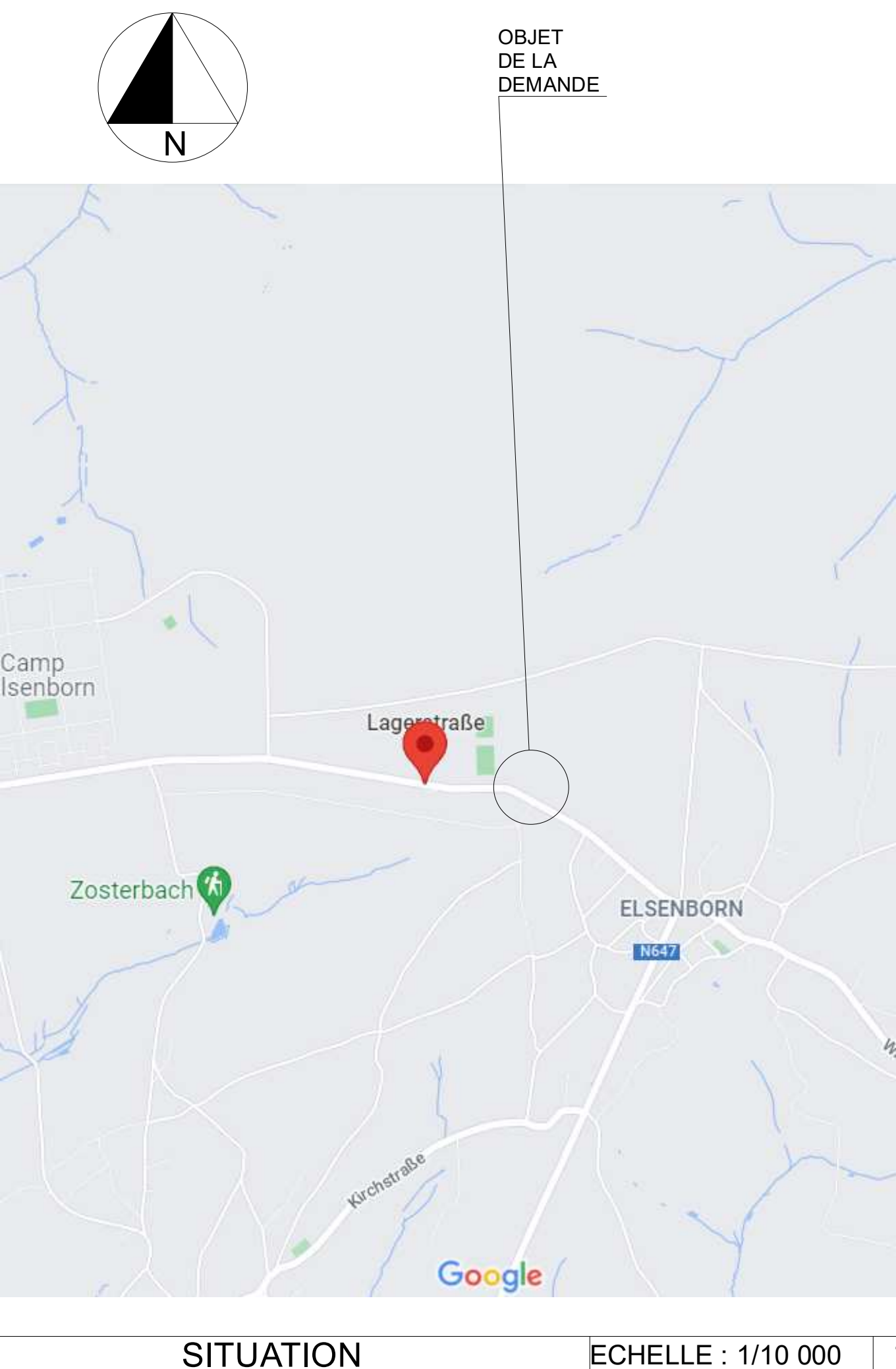

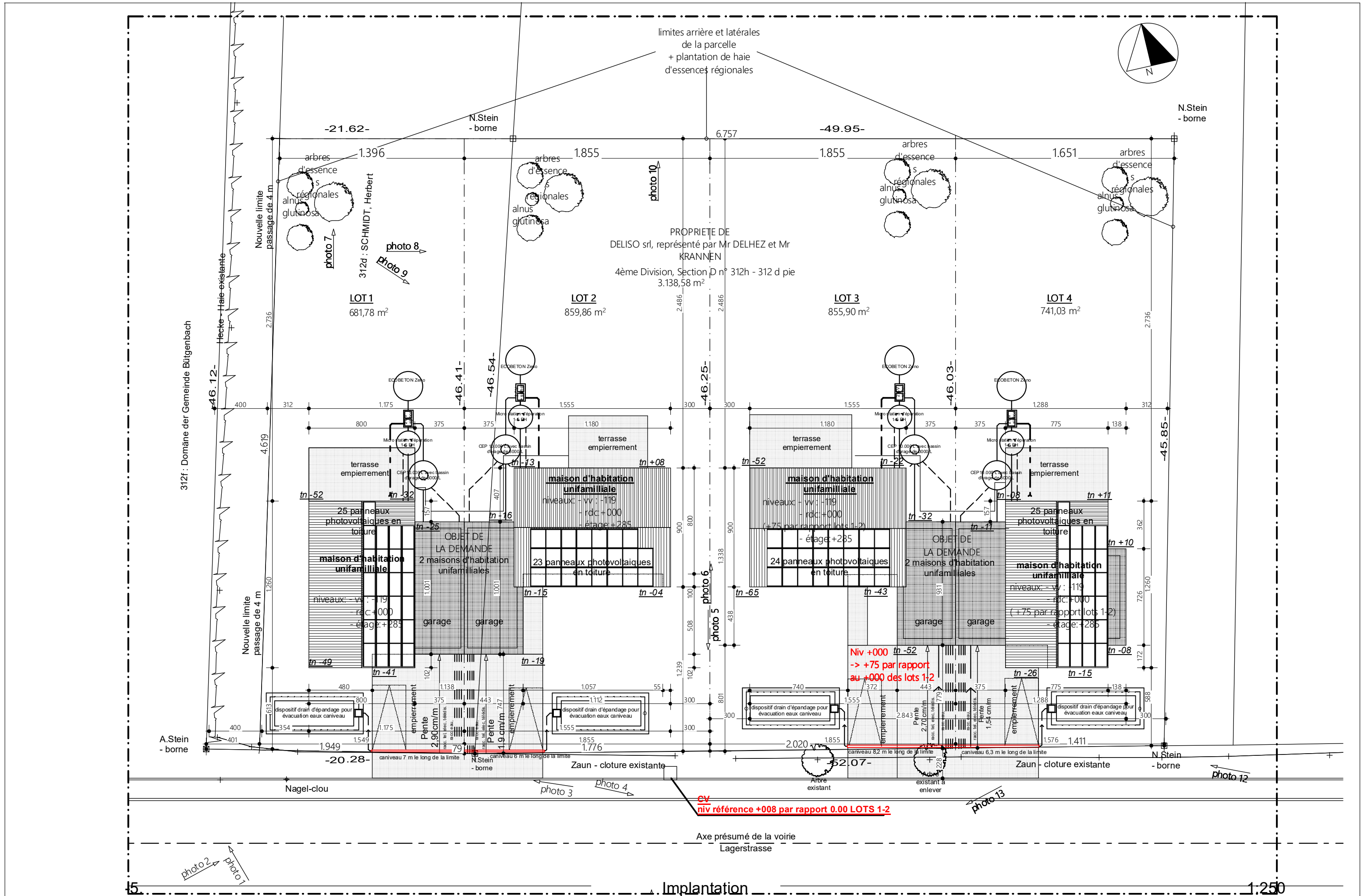





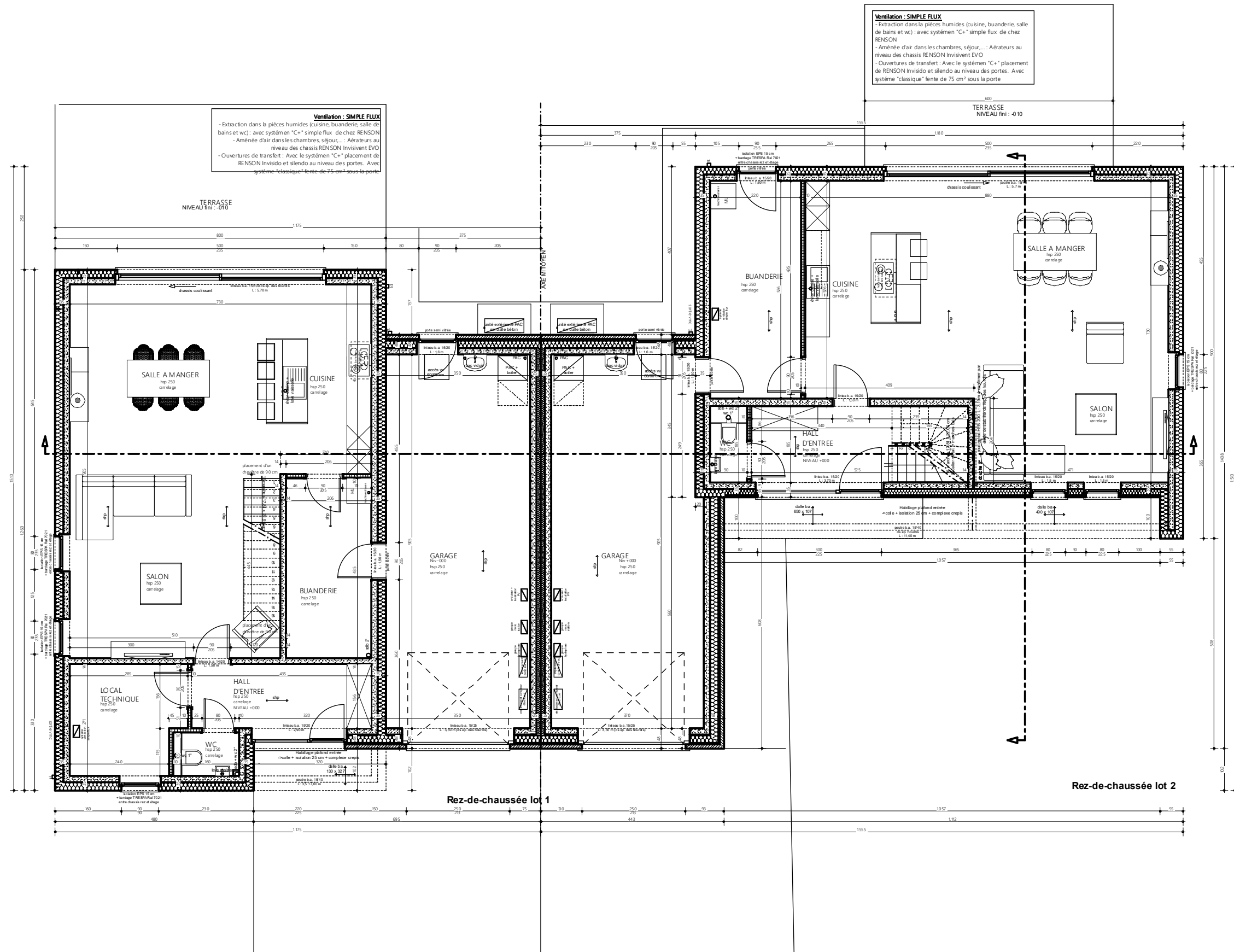

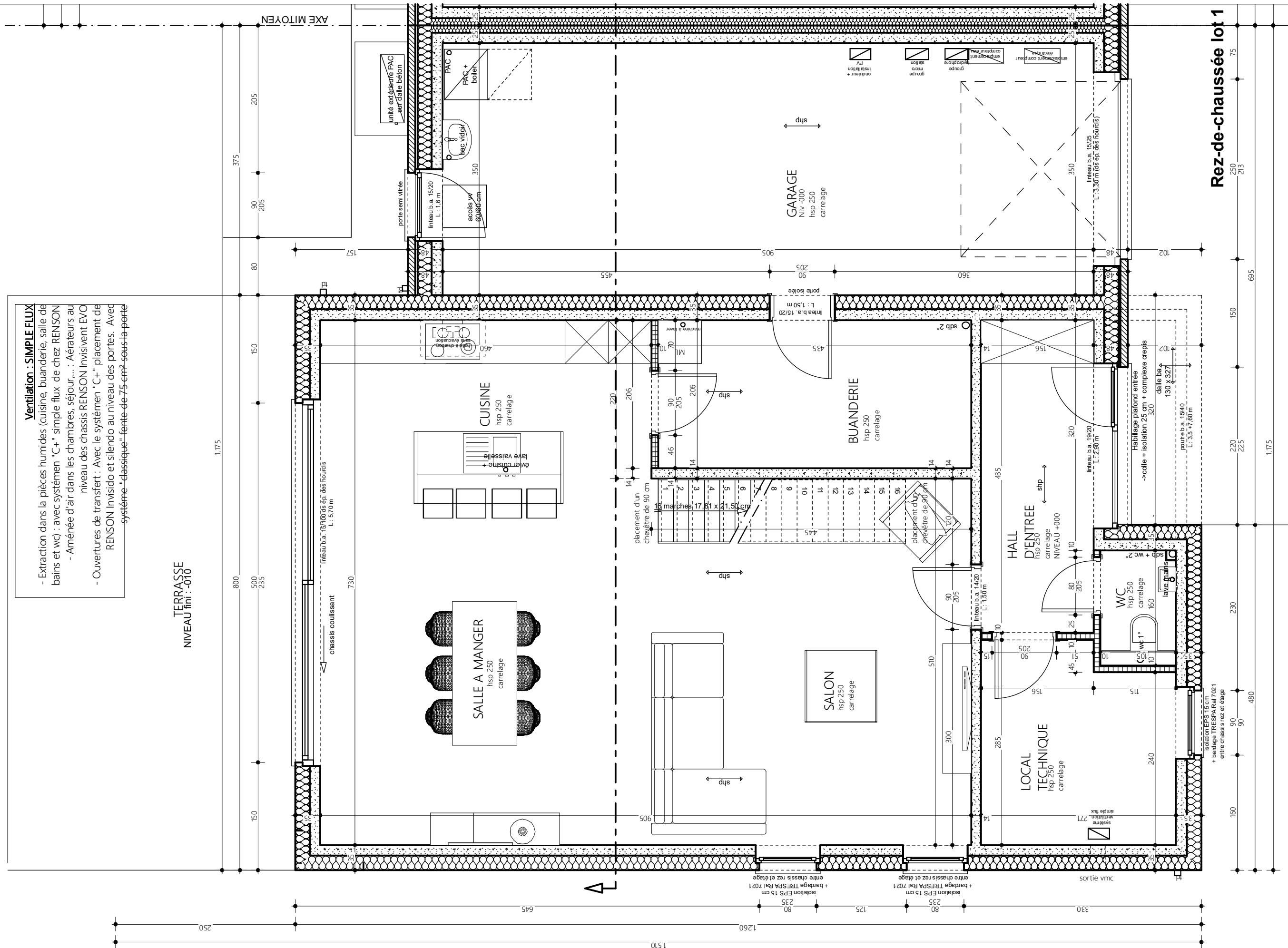



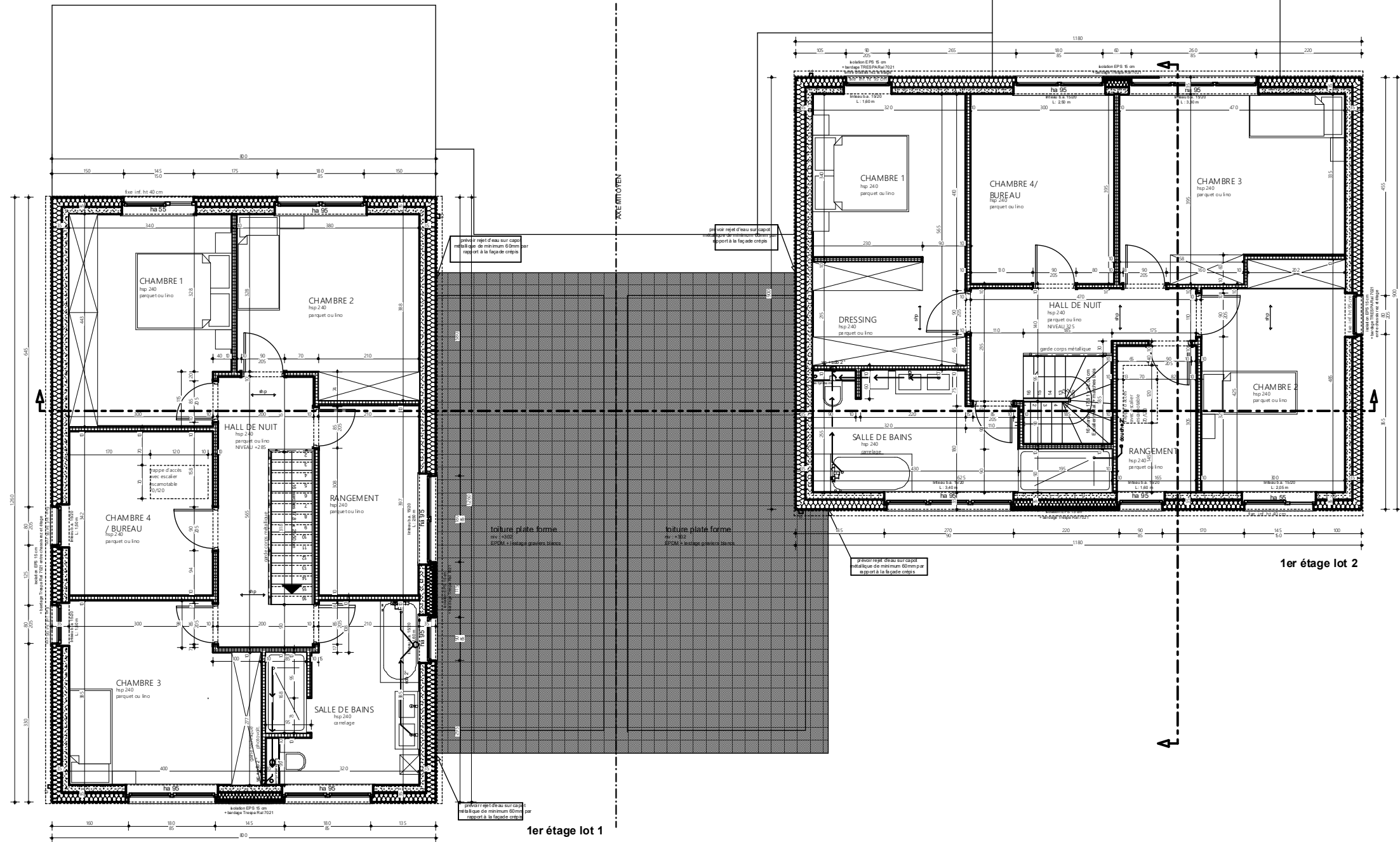



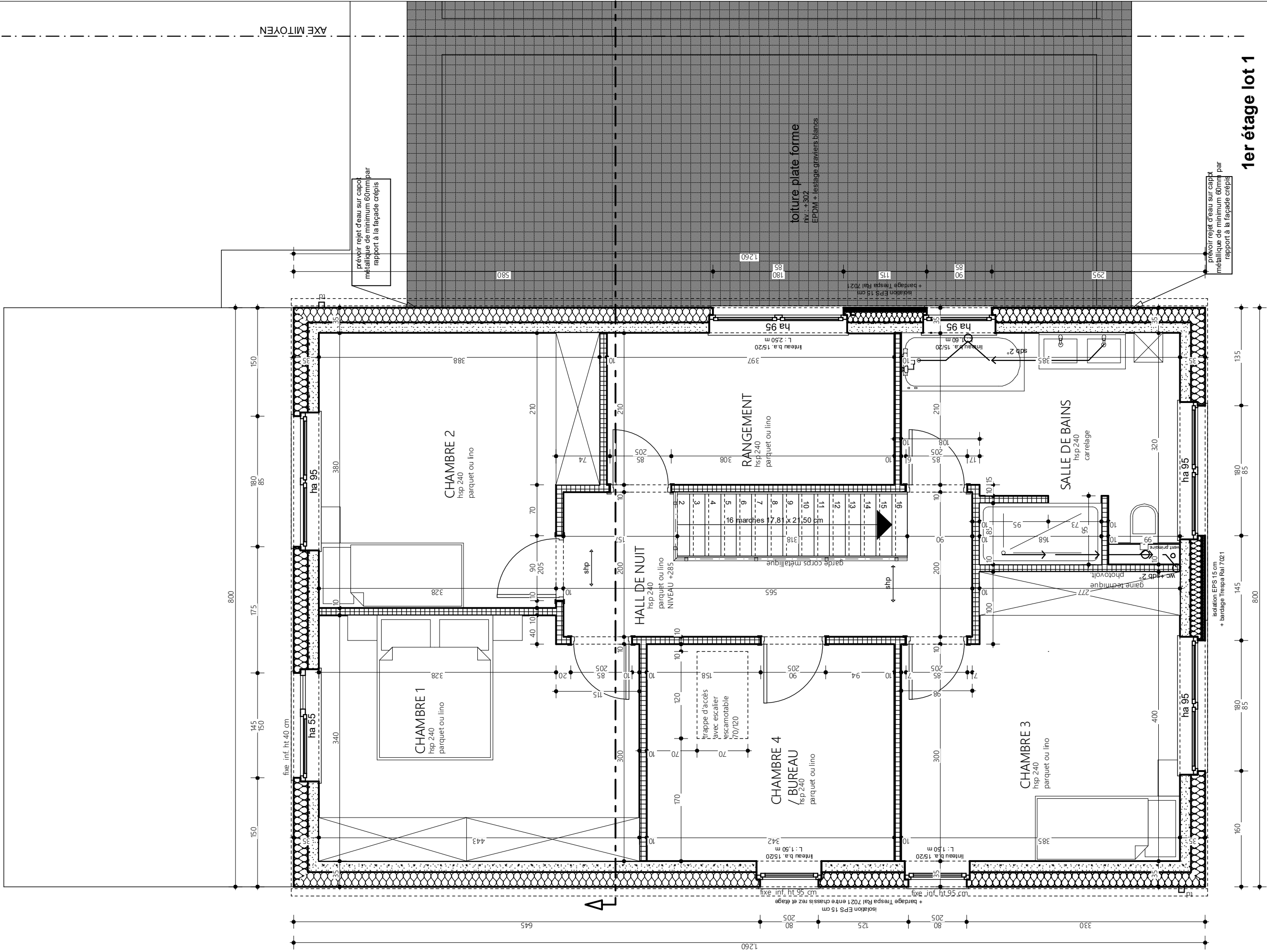

1er étage lot 1









