

# Haus 2

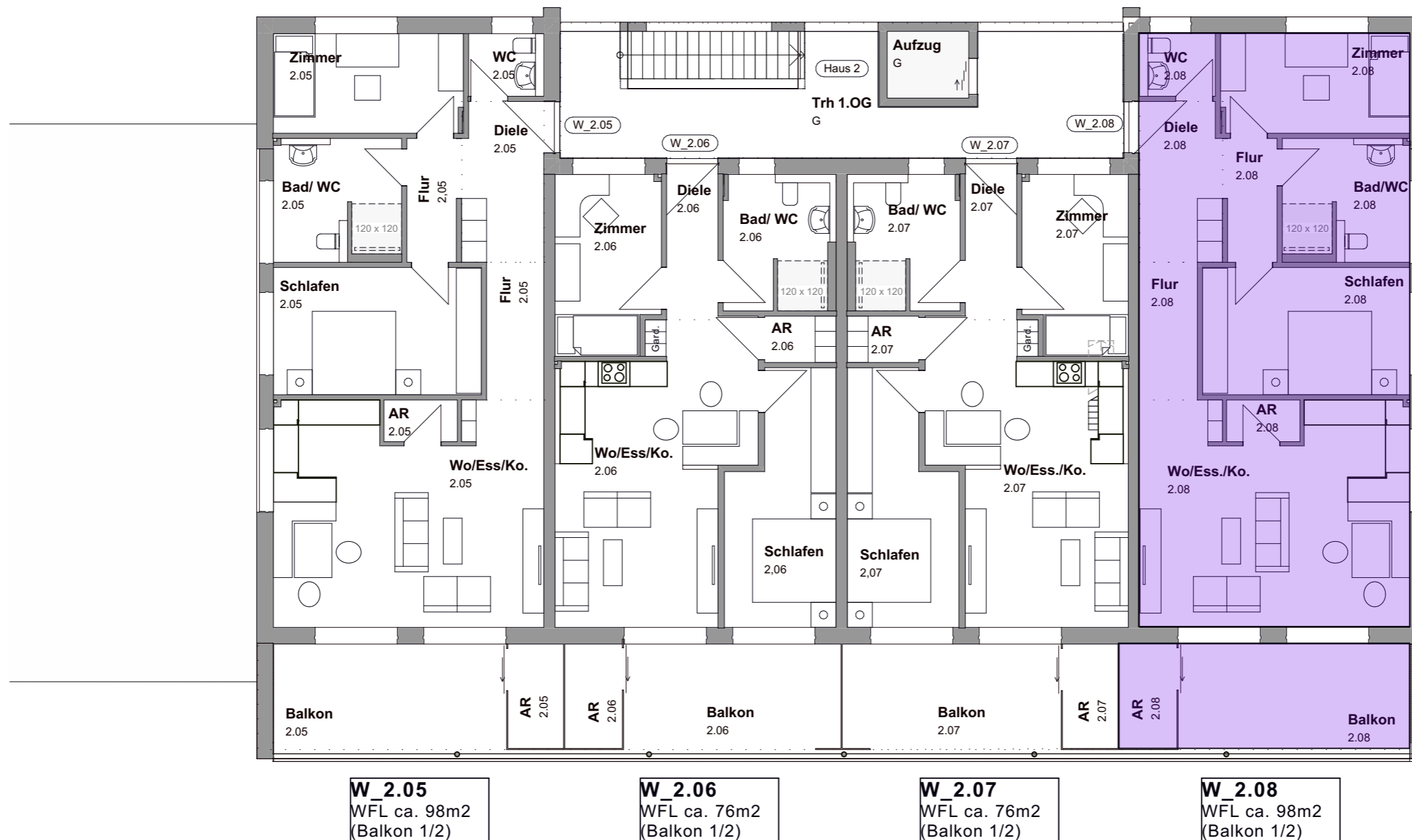

Bauherr  
Kling Wohnbau GmbH & Co.  
KG  
Talstraße 5  
89518 Heidenheim an der  
Brenz



Planfertiger  
KRÄMER Architekturbüro  
Joachim Krämer Dipl.-Ing. (FH)  
Architekt  
Gallusweg 4  
8/567 Sontheim/ Brenz

Bauvorhaben:  
**Neubau Wohnanlage Alpenblick  
2 Mehrfamilienhäuser mit Tiefgarage**

Baugrundstück  
Sachsenhauser Straße  
Flurstück Nr. 920/ 7  
89537 Giengen- Hohenmemmingen

Planstand : Abgeschlossenheit/ Teilung

Maßstab : ohne Maßstab

Datum : 10.12.2023

Planinhalt : **1.OG Haus 2\_W2.08**

