

BAUANTRAG

Datum:
05.06.2024

M 1:100

**Neubau einer
DHH
mit Garage**

ANSICHTEN

Bauherr :
NOBILIS WOHNBAU

Grundstück :
Girletstrase
Flnr :

Nachbarn :

Gemeinde WALD

LRA CHAM

**architekt
peter breidbach**
Regenstrasse 27
93197 Zeitlarn

achitekt



architekt

peter
breidbach

GRUNDSTÜCKSGRENZE

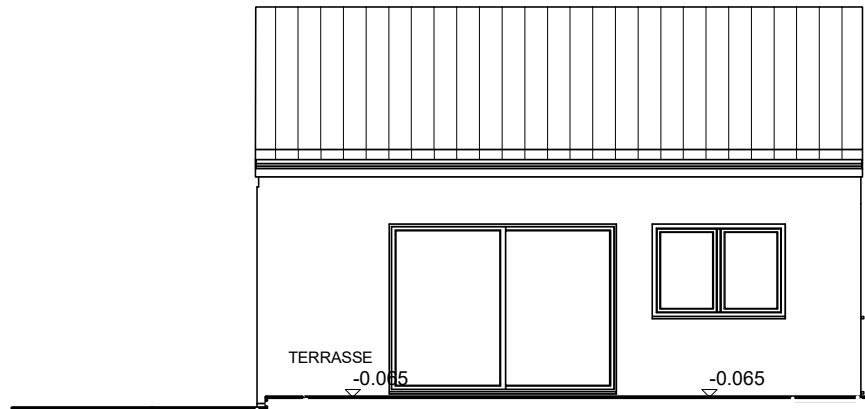

SÜDEN

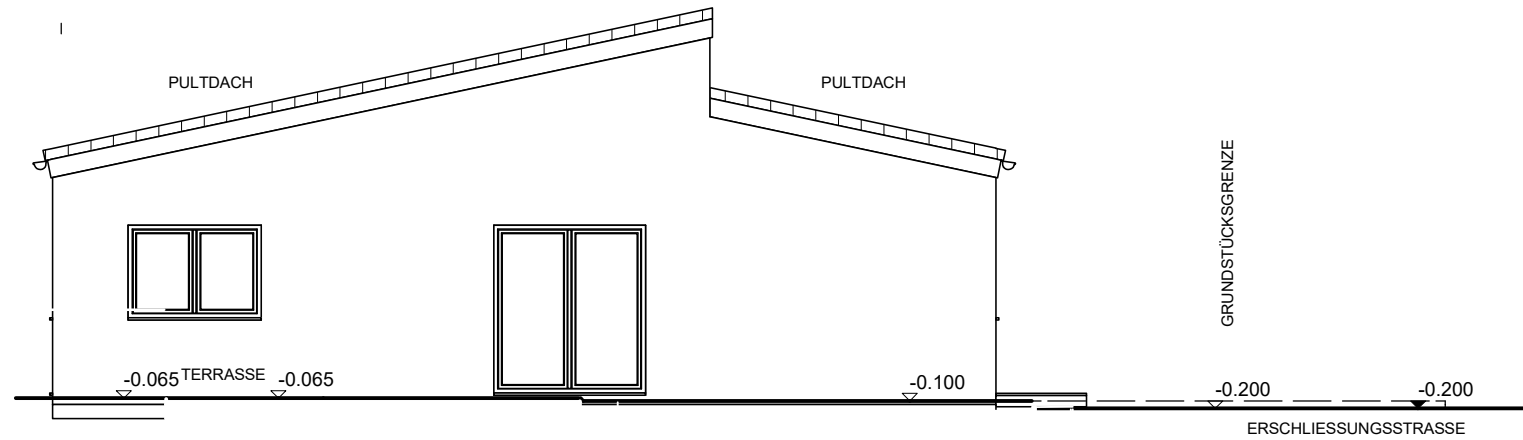

OSTEN

GRUNDSTÜCKSGRENZE

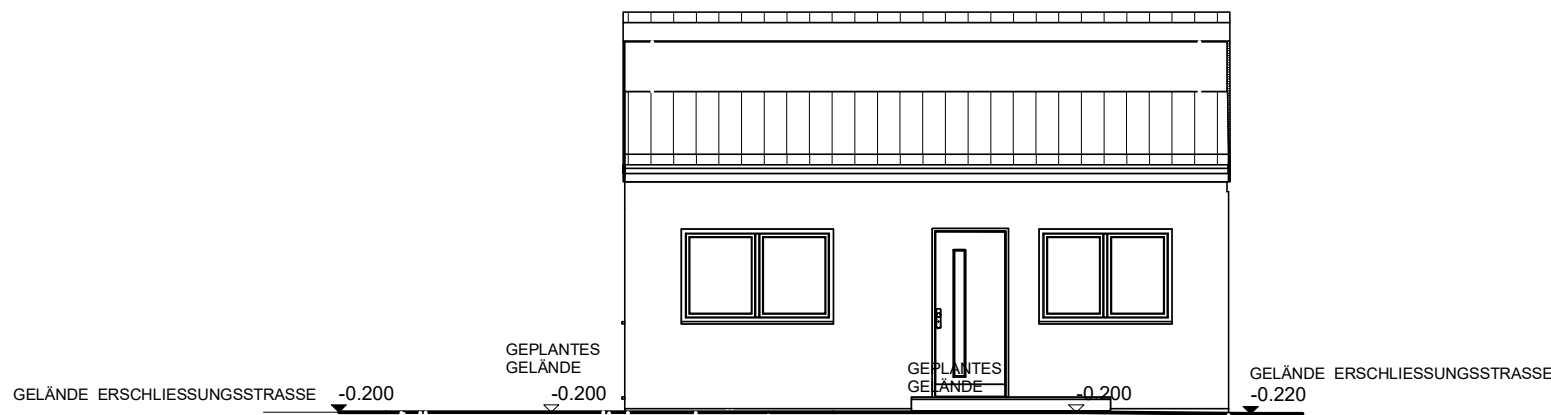

NORDEN