

von Nord-Ost

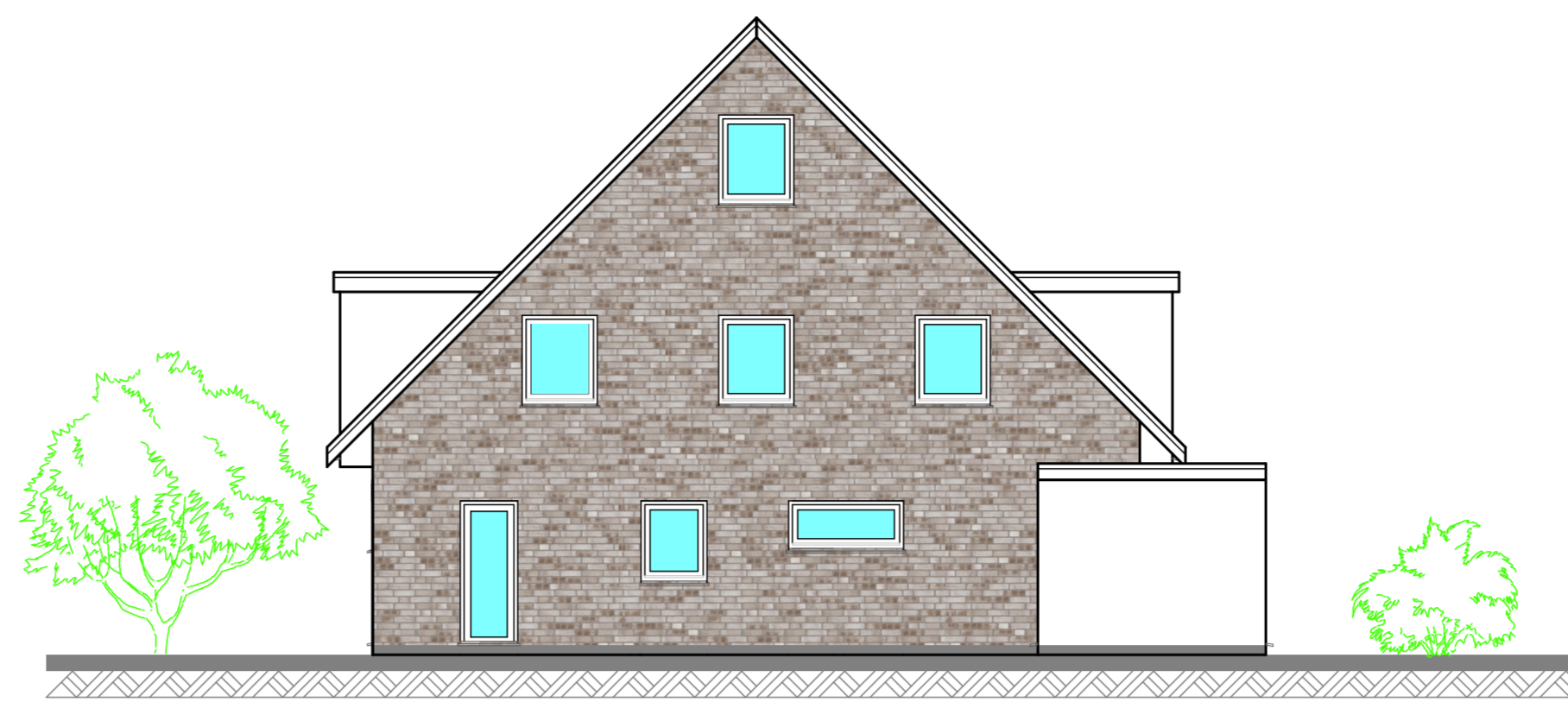

von Süd-Ost

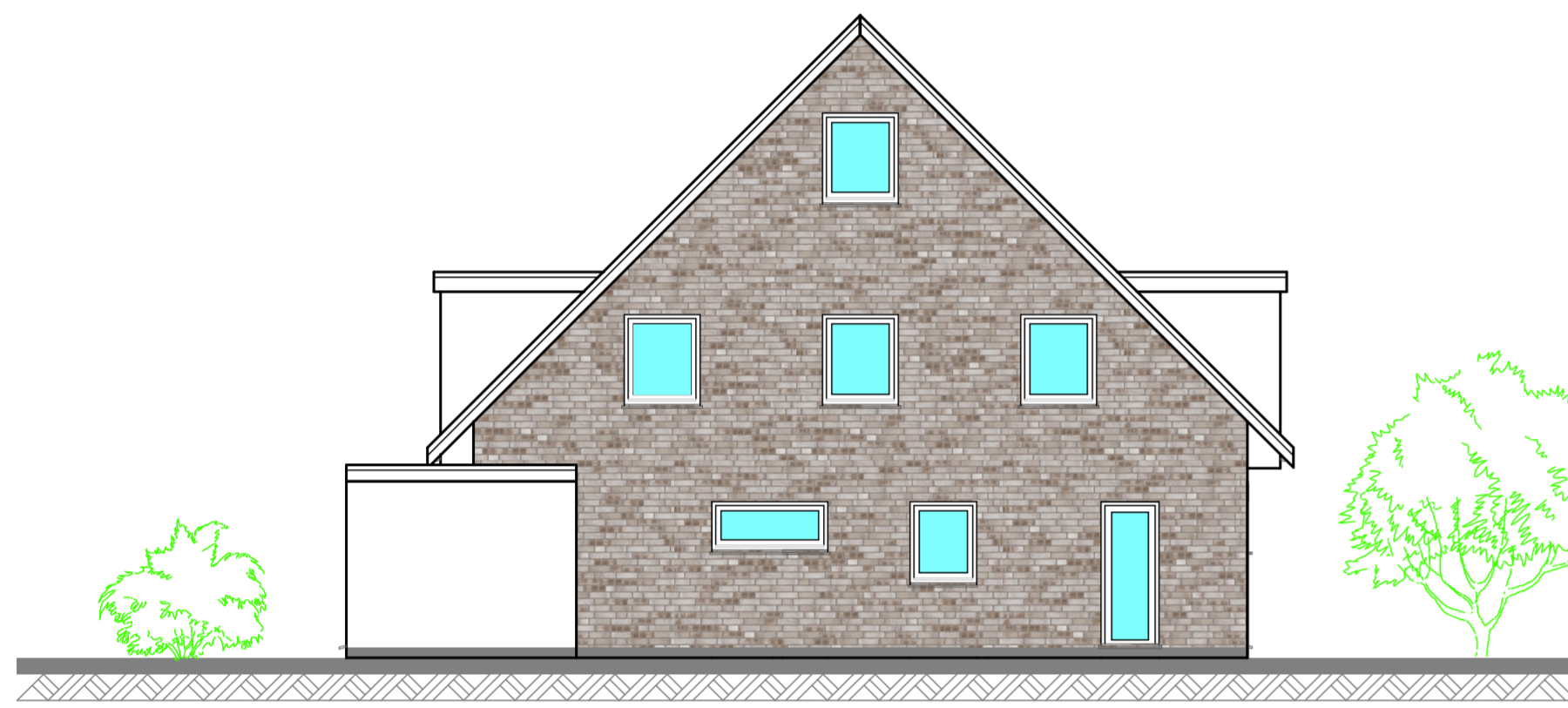

von Nord-West

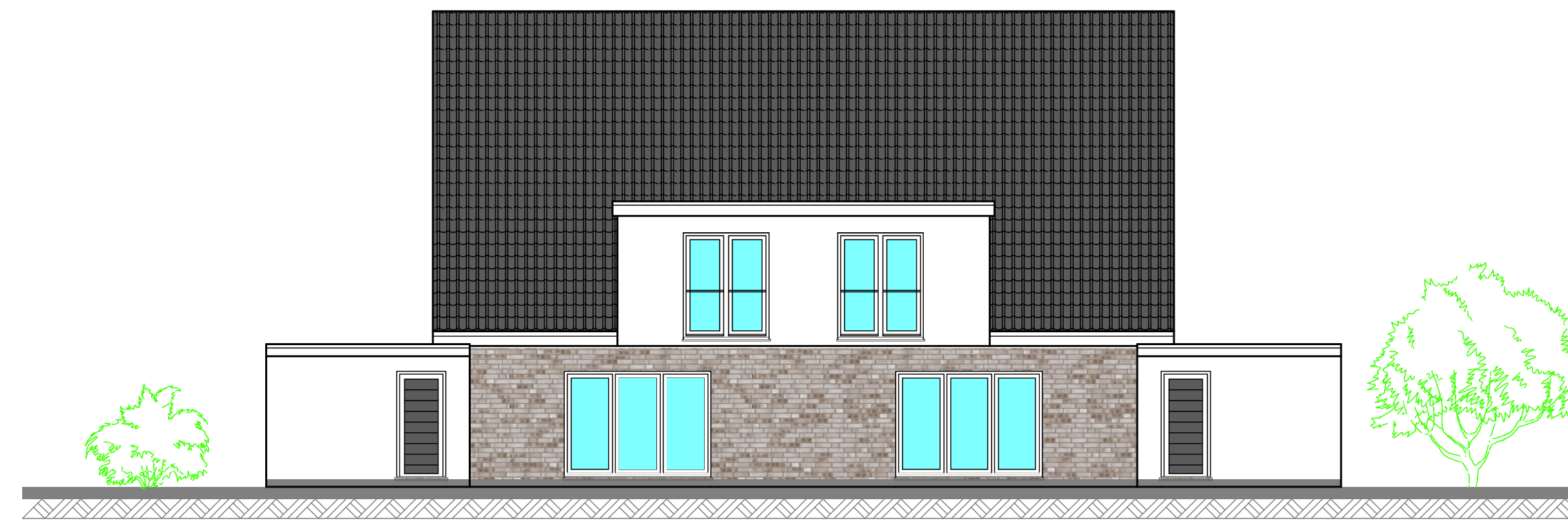

von Süd-West

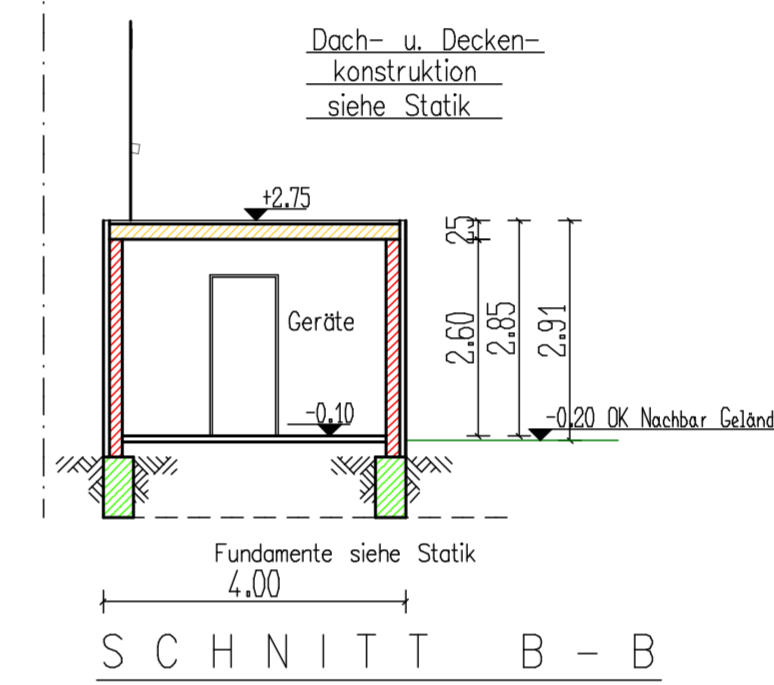
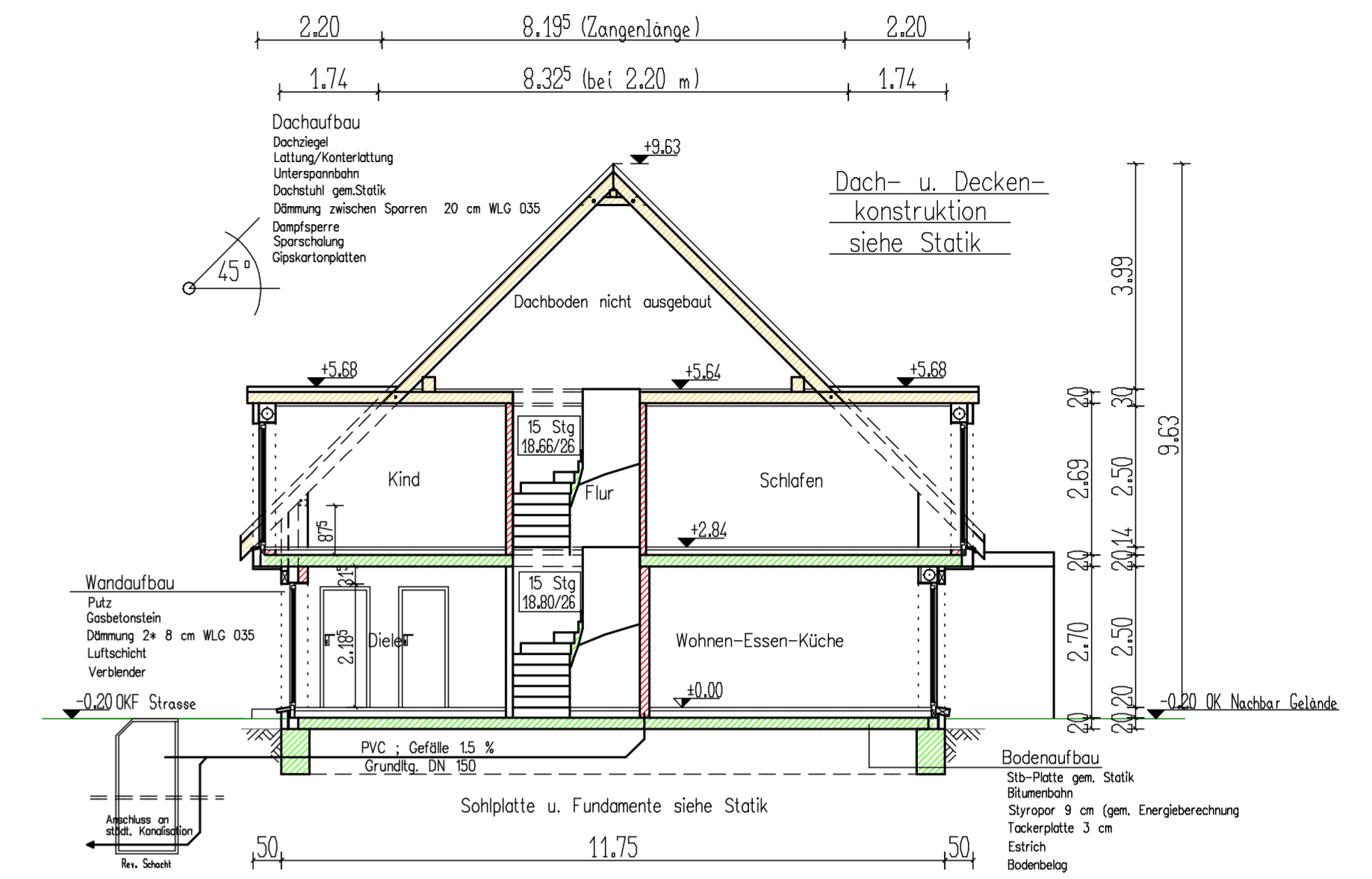

Alle Maße sind vor Ort eigenverantwortlich von den ausführenden Firmen zu prüfen und gegebenenfalls in Absprache mit der Bauleitung zu korrigieren. Ferner gelten die Regeln der Technik!

8/198

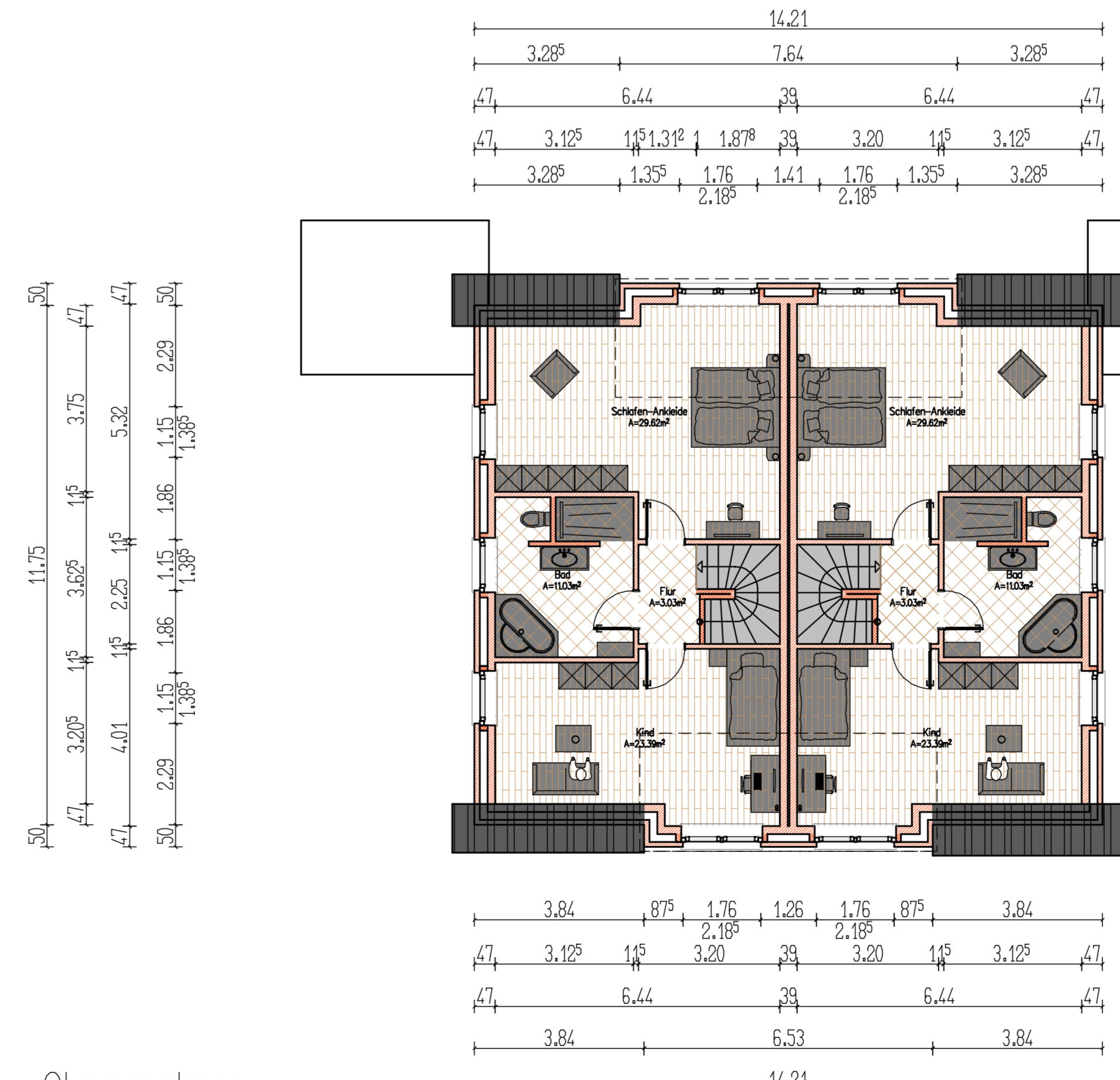
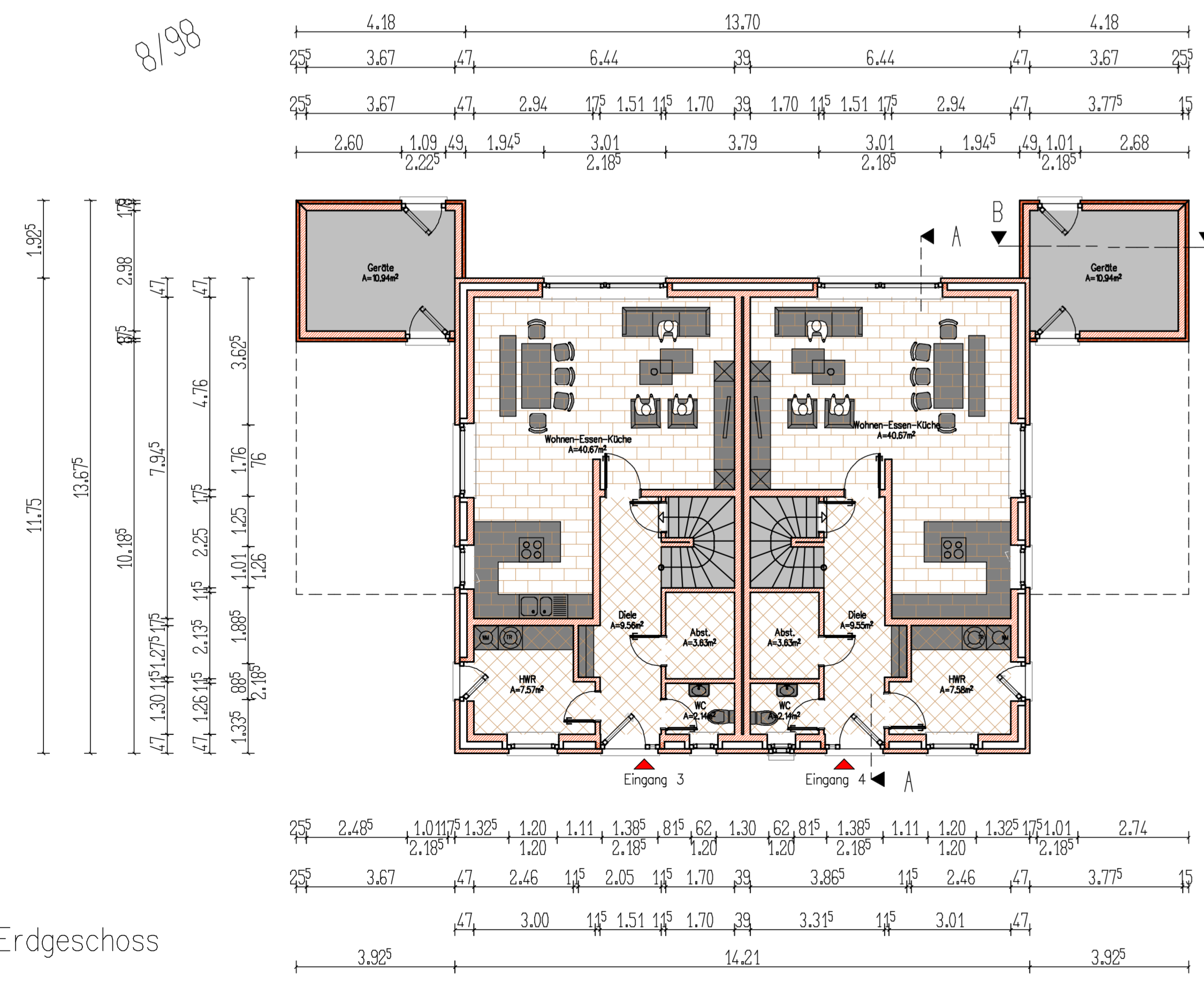

□ Bauantragszeichnung			
Index	Datum	Art der Änderung	
RH6	01.12.2022	Verblendung	
RH6	11.04.2023	Fenster OG	
Projekt: Neubau eines Doppelhauses (3+4) mit Nebenanlagen in KfW 55 Standard			
Projektadresse: Kolpingstr. 2c u. 2d 48480 Schapen			
Bauherr: B & P Projekte GmbH & Co. KG Dorfstr. 5, 49838 Handrup			
Plan: Grundrisse, Ansichten, Schnitte			
<b>ARCHITEKTUR</b> <b>HÖVING</b> Ulltuperstr.1 49838 Langerich ☎ 05904 96 11 23 📠 05904 96 11 24 📍 0176 124 499 33 info@architektur-hoewing.de	Datum:	31.06.20	Name
	Gezeichnet:	RH	Projektnummer:
	geprüft:	RH	372020
	Maßstab:	1:100	Plannummer:
	Blattgröße:	600*975	02a