

ZUM BAUGESUCH XAYER GRUBER, ROTH u. Nbg.
 MASSTAB 1:100

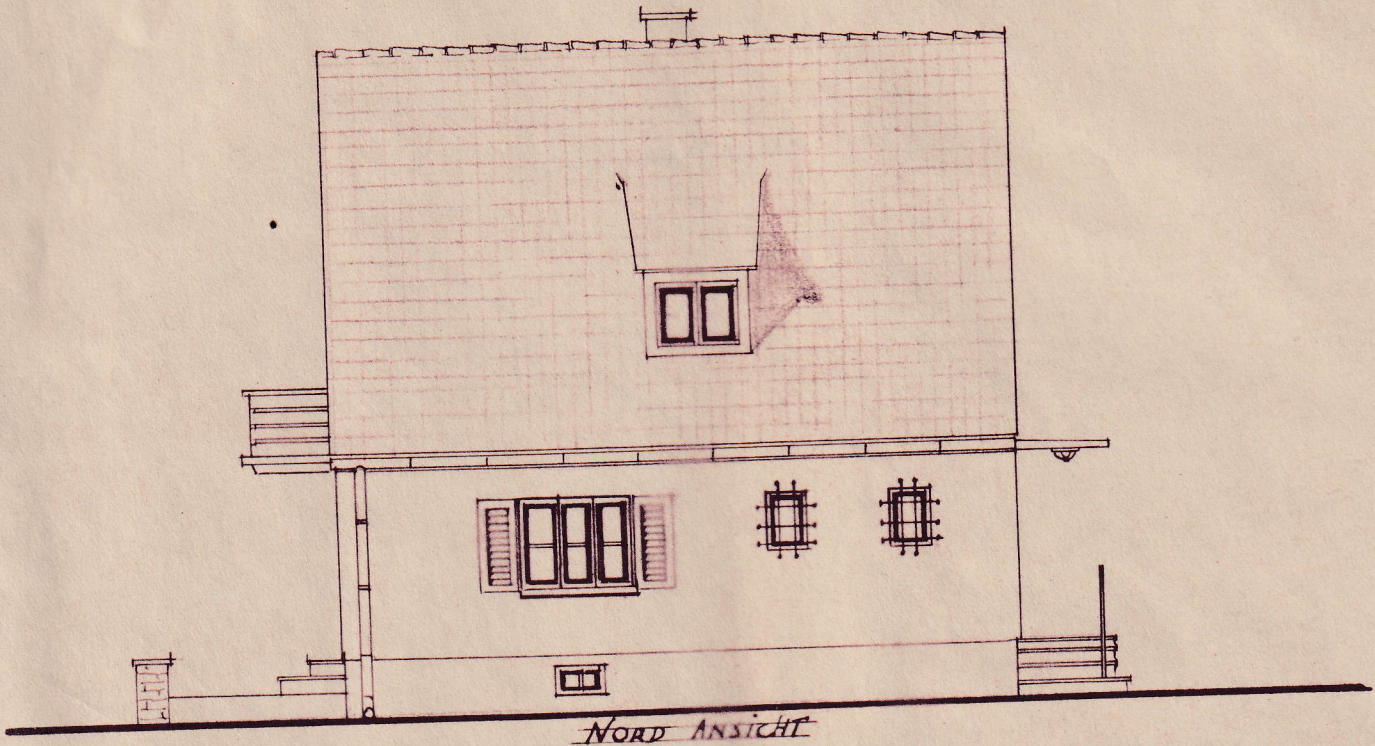

NORD ANSICHT

Der Dachstuhl ist in holzsparender Weise nach den anerkannten Regeln des Bauhandwerkes durch einen erfahrenen Zimmermeister zu errichten. Sofern kein besonderer statischer Nachweis erbracht ist haftet der ausführende Unternehmer für die ausreichende Dimensionierung der angegebenen Querschnitte und Verbindungen.

Auf vorschriftsmäßigen Abstand aller Holzteile vom Kamin achten!
 (Siehe befliegendes Merkblatt für Kaminbauten)

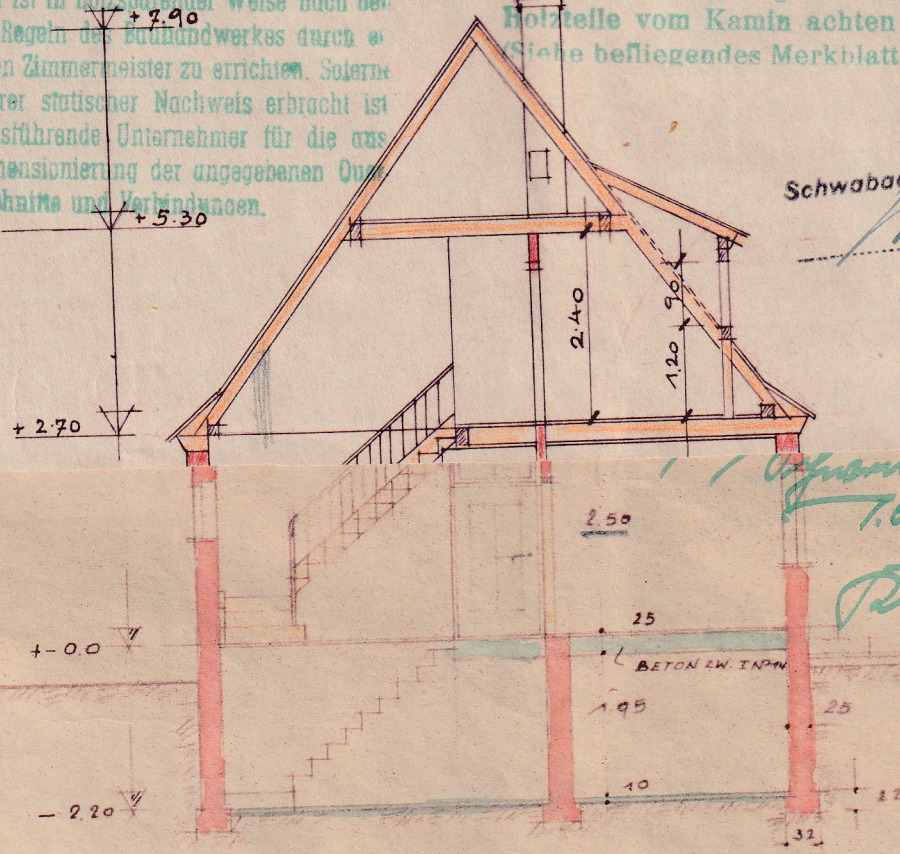

SCHNITT A-B

Geprüft
 5. Juli 1955
 Schwabach
 F. DIRSCH
 (Kreisbauamtsleiter)

*Abgabebrief, vom 24.7.53
 T. Fränk
 Kreisbauamtsleiter*

*Maßstab lichte 90 Jahre
 110 Breite*

ROTH, IM MAI
 1957
 PER ARCHITEKT