

THEATERPLATZ

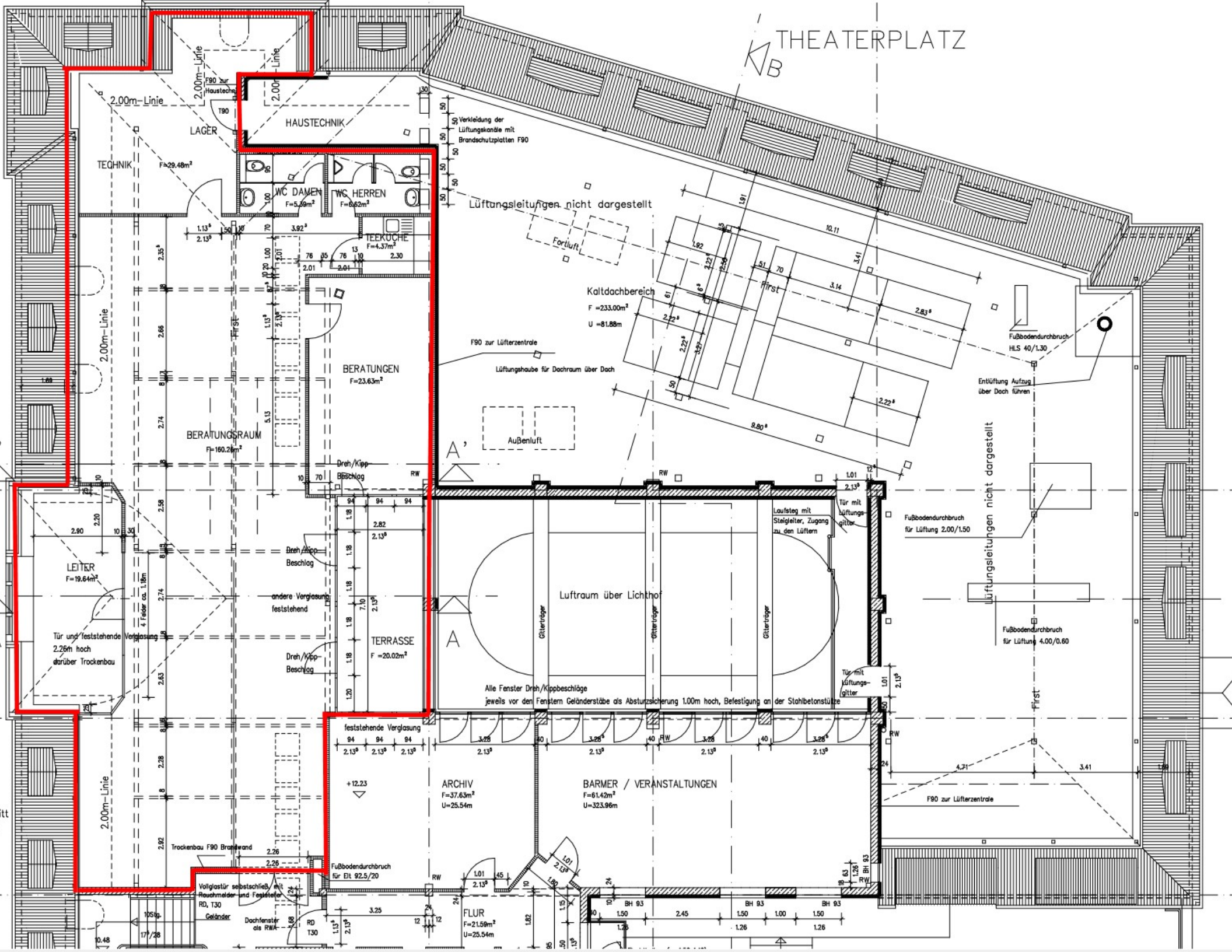

HAUSTECHNIK

LAGER

TECHNIK

WC DAMEN

WC HERREN

TEEKUCHE

BERATUNGEN

BERATUNGSRAUM

LEITER

TERRASSE

Luftraum über Lichthof

ARCHIV

BARMER / VERANSTALTUNGEN

FLUR

Vollglastür selbstschließend mit Rauchmelder und Feststiel RD, T30

Geländer Dachfenster als RW

Fußbodendurchbruch für EH 92,5/20

Verkleidung der Lüftungskanäle mit Brandschutzplatten F90

Lüftungsleitungen nicht dargestellt

Fortluft

Kaltdachbereich

F90 zur Lüfterzentrale

Lüftungshaube für Dachraum über Dach

Außenluft

Fußbodendurchbruch HLS 40/1,30

Entlüftung Aufzug über Dach führen

Lüftungsleitungen nicht dargestellt

Fußbodendurchbruch für Lüftung 2,00/1,50

Fußbodendurchbruch für Lüftung 4,00/0,60

Tür mit Lüftungsgitter

Tür mit Lüftungsgitter

Alle Fenster Dreh/Kippbeschläge jeweils vor den Fenstern Geländerstäbe als Absturzsicherung 1,00m hoch, Befestigung an der Stahlbetonsulze

F90 zur Lüfterzentrale

Trockenbau F90 Brandwand

Fußbodendurchbruch für EH 92,5/20

Geländer

Dachfenster als RW

105/17/28

10,48

+12,23

2,13°

2,13°

2,13°

2,13°

1,01

2,13°

1,01

2,13°

1,01

1,26

1,50

2,45

1,50

1,26

1,00

1,50

1,26

1,00

1,26

1,50

1,26

1,00

1,50

1,26

1,26

1,00

1,50

1,26

1,00

1,50

1,26

1,00

1,50

1,26

1,26

1,00

1,50

1,26

1,00

1,50

1,26

1,00

1,50

1,26

1,26

1,00

1,50

1,26

1,00

1,50

1,26

1,00

1,50

1,26

1,26

1,00

1,50

1,26

1,00

1,50

1,26

1,00

1,50

1,26

2,00m-Linie

2,00m-Linie

2,00m-Linie

2,00m-Linie

2,00m-Linie

2,00m-Linie

2,00m-Linie

2,00m-Linie

2,00m-Linie

2,00m-Linie

2,00m-Linie

2,00m-Linie

2,00m-Linie

2,00m-Linie

2,00m-Linie

2,00m-Linie

2,00m-Linie

2,00m-Linie

2,00m-Linie

2,00m-Linie

2,00m-Linie

2,00m-Linie

2,00m-Linie

2,00m-Linie

2,00m-Linie

2,00m-Linie

2,00m-Linie

2,00m-Linie

2,00m-Linie

2,00m-Linie

2,00m-Linie

2,00m-Linie

2,00m-Linie

2,00m-Linie

2,00m-Linie

2,00m-Linie

2,80

2,20

10

3,5

2,74

2,63

2,63

2,63

2,63

2,63

2,63

2,63

2,63

2,63

2,63

2,63

2,63

2,63

2,80

2,20

10

3,5

2,74

2,63

2,63

2,63

2,63

2,63

2,63

2,63

2,63

2,63

2,63

2,63

2,63

2,63

10,48

17,28

10,48

17,28

10,48

17,28

10,48

17,28

10,48

17,28

10,48

17,28

10,48

17,28

10,48

17,28

10,48

17,28