

BAUANTRAG

45.00 + 402.14 m ü. M.

PROJEKT: Bauvorhaben ehem. LZB Konstanz
Nutzungsänderung und Neubau mit Büro, Gastronomie und Tiefgarage,
Teiltabruch des ehem. Anbaus an das hist. Bankgebäude

STADT UND VERFAHREN: Stadt Konstanz, Untere Landes-St.-Planstelle Nr. 317

LEBENSPLANUNG:

- OK FESTIGFLUSSBODEN
- OK REIFFLUSSBODEN
- FESTIGAL
- SCHNELL
- OK UNTERSCHWÄMME
- OK OBERSCHWÄMME

MITRAUFNÄHMEN: **Possesso**

PROJEKTLEITER: **Possesso**
Projektarchitekten: **mstf & Co. KG**
Am Kesselberg 83 | 73447 Heidenberg

PROJEKTBEREITER: **tec ARCHITECTURE GmbH**
Ludwigstraße 14
73473 Ermingen

PLANOBERTITEL: **2. Untergeschoss**

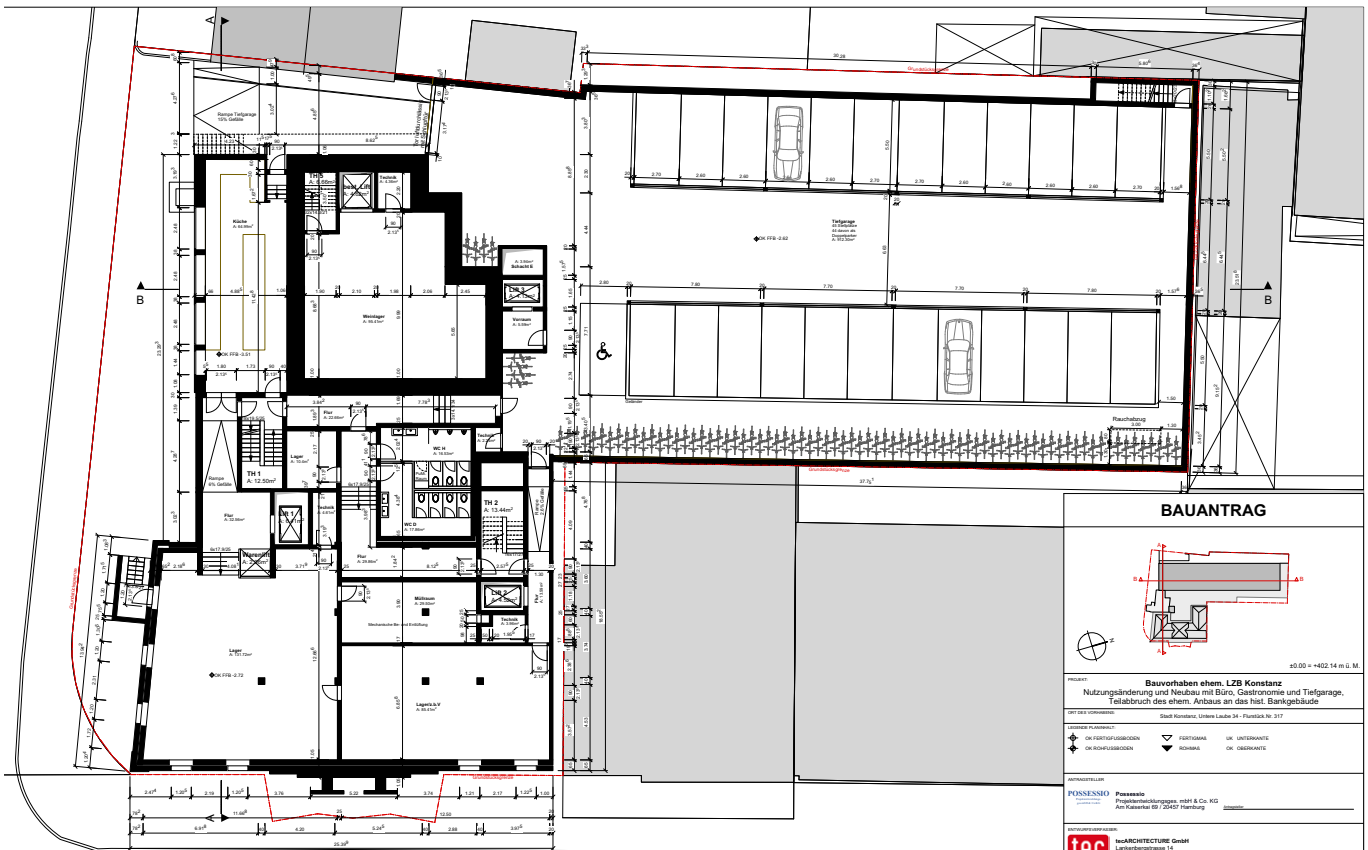

BAUANTRAG

45.00 + 402.14 m ü. M.

PROJEKT: Bauvorhaben ehem. LZB Konstanz
Nutzungsänderung und Neubau mit Büro, Gastronomie und Tiefgarage,
Teiltabruch des ehem. Anbaus an das hist. Bankgebäude

STADT UND VERFAHREN: Stadt Konstanz, Untere Landes-St.-Planstelle Nr. 317

LEBENSPLANUNG:

- OK FESTIGFLUSSBODEN
- OK REIFFLUSSBODEN
- FESTIGAL
- SCHNELL
- OK UNTERSCHWÄMME
- OK OBERSCHWÄMME

MITRAUFNÄHMEN: **Possesso**

PROJEKTLEITER: **Possesso**
Projektarchitekten: **mstf & Co. KG**
Am Kesselberg 83 | 73447 Heidenberg

PROJEKTBEREITER: **tec ARCHITECTURE GmbH**
Ludwigstraße 14
73473 Ermingen

PLANOBERTITEL: **1. Untergeschoss**