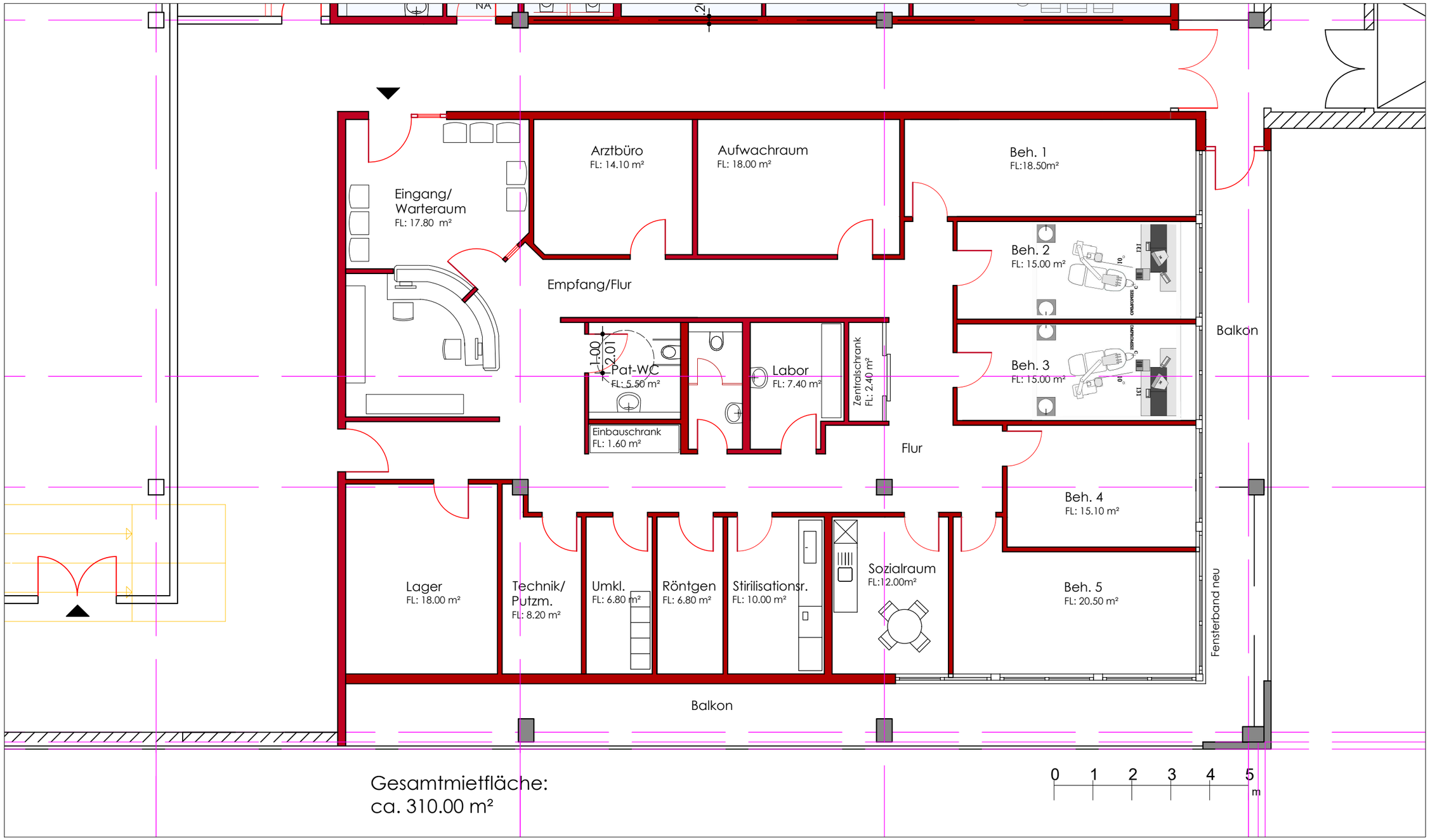

Gesamtmietfläche:
ca. 310.00 m²

TEIL-GRUNDRISS 1. OBERGESCHOSS (M 1:100)

VORABZUG

Umbau Geschäftshaus
Nordersteinstraße 18, Cuxhaven

Stade, 08.06.2021

LÜHRS GRUPPE