

Kennzeichnung barrierefreies Wohnen

Küchenzeilen in den Wohnungen gemäß Küchenplanung!
Die Möblierung in den Wohnungen hat nur informativen Charakter und erfolgt durch den Mieter/Eigentümer!

Die angegebenen Flächen sind Grundflächen und keine Wohnflächen und berechnen sich aus Rohbaumaßen!
Maßliche Differenzen der Innenraummaße gegenüber der Grundflächenberechnung, die sich bei der Bearbeitung der Werkpläne oder bei der Ausführung ergeben können, bleiben vorbehalten!
Aus diesen Gründen sind Flächenabweichungen möglich!

Planungsgrundlage:
Lage- und Höhenplan Vermessungsbüro Dipl.-Ing. Bernd Feil vom 01.04.2021
Höhenbezug: NHN

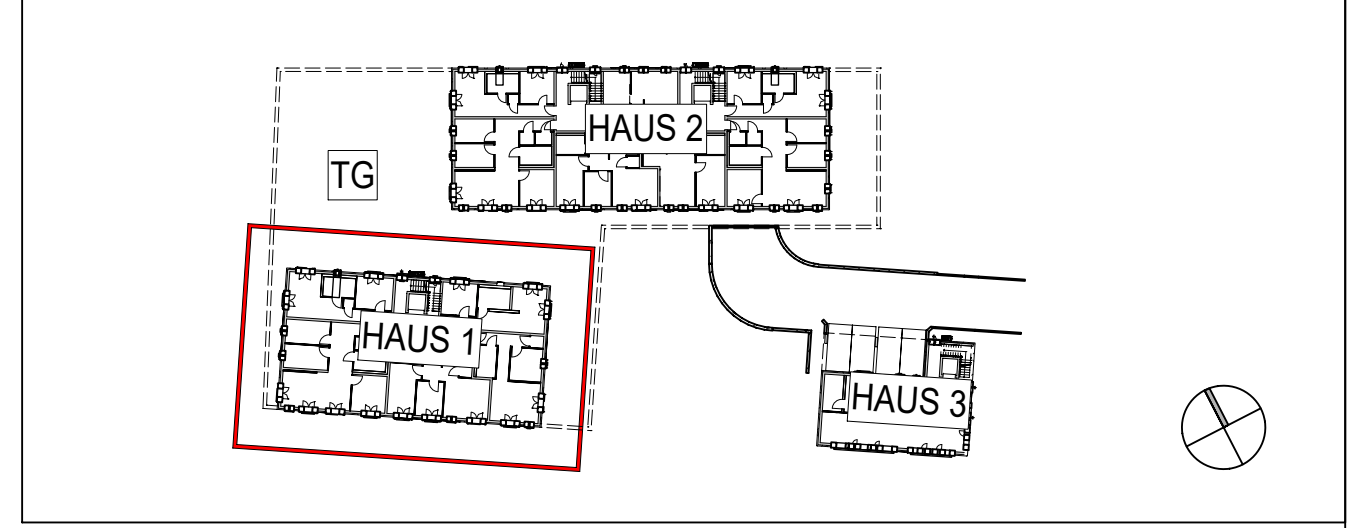

Nr.	Änderungen / Bemerkungen	Datum	Name

AUSFÜHRUNGSPLANUNG

Bauvorhaben:
Neubau Wohnanlage
Brückenstraße in 07743 Jena

Bauherr:
BF Bauträger & Projektmanagement GmbH

Jenergasse 6
Tel. 03641/635446
www.bf-jena.de
buero@bf-jena.de

07743 Jena
Fax 03641/226832

Datum
(zur Kenntnis genommen)

Unterschrift

Ausführungsplanung Architektur:
SENS BRAMEY ARCHITEKTEN

Johannisplatz 8
Tel. 03641/504550
www.brameygroup.de
info@sens-bramey.de

07743 Jena
Fax 03641/504560

Datum

Unterschrift

Planbezeichnung
Haus 1 - Grundriss 1. Obergeschoss (Vermietergrundriss)

Maßstab	Projekt Nr.	Plannummer	Datum	Gezeichnet	Geprüft
1 : 50	4021	APV_SBJ_H1_GR_EG_111_FG	09.10.2024	S. Springl	St. Herrmann

Unsere Zeichnung ist unser geistiges Eigentum. Sie darf gemäß § 6 Abs. 1 Nr. 1 FF, § 11 Abs. 1 S. 1 und § 23 Abs. 1 S. 1 ohne unsere schriftliche Genehmigung weder kopiert, veröffentlicht, noch in sonstiger Weise in ähnlicher Weise in Anspruch genommen oder in sonstiger Weise in ähnlicher Weise in Anspruch genommen werden.