

LEGENDE BAUSTOFFE / PLANZEICHEN

	Mauerwerk		Bestand		GK-Wand
	bewehrter Beton		nicht tragende Wände		Abbruch
	unbewehrter Beton		Mauerwerk HLZ 12/IIa/ 1.8		Betonfertigteil
	OK fertiges Bauteil		UK fertiges Bauteil		
	OK rohes Bauteil		UK rohes Bauteil		

Alle Maße beziehen sich, soweit nicht anders angegeben, auf den Rohbau ohne Putz oder Verkleidung. Maßangaben für Fensterbrüstungen, Fenster- und Türstürze beziehen sich grundsätzlich auf die Rohbodenoberkante. Türhöhen sind von OK FFB (bei Anschlag vom höheren Fußboden gemessen) bis UK Sturz gemessen.

	Mauerdurchbruch	E	Elektro	RFB	Rohfußboden	ST	Sturz
	Mauerschilz senkrecht	H	Heizung	FFB	fertiger Fußboden	RA	Ringanker
	Bodendurchbruch	L	Lufttechnik	ROD	Rohdecke	HK	Heizkörper
	Deckendurchbruch	S	Sanitär	RR	Regenrohr	HKN	Heizkörpernische
		T	Telefon	UZ	Unterzug	BRH	Brüstungshöhe
		D	Decke	ÜZ	Überzug	GW	Gurtwickler
		W	Wand	QS	Querschilz	GF	Glasfüllung in Türen
		B	Boden	SS	senkrechter Schilz	OL	Glasoberlicht

VERTEILER

	Digitaler Bauteil-Produktionsmanagement	Architekten	Statik (PDF/DWG)	Haustechnik	Baufirma (PDF)	Baustelle	Elektro	Zimmerer	Fenster
Vorabzug	01 24.10.20	PDF	PDF	PDF					
02									
03									

INDEX

INDEX	DATUM	ÄNDERUNG	ERSTELLT
Vorabzug			
01	24.10.20	WERKPLAN	A. Blanz
02	27.11.20	Grundrissänderung	A. Blanz
03			

Dieser Plan gilt nur in Verbindung mit den statischen Konstruktionsplänen und sämtlichen Detailplänen des Architekten und der Fachingenieure. Alle Maße sind vom Auftragnehmer verantwortlich zu prüfen, bzw. am Bau zu nehmen. Unstimmigkeiten sind der Bauleitung vor Arbeitsbeginn zu melden. Alle Angaben über Schilz und Durchbrüche sind vor der Ausführung vom Hauptunternehmer gemeinsam mit den Projektanten zu prüfen.

PROJEKT 2020 MFH **INHALT / EBENE / BAUTEIL** **PLANNUMMER** G 2 02 50 02 **INDEX**

NEUBAU EINES WOHNHAUSES MIT 5WE UND EINES DOPPELHAUSES
Rosenheimer Landstr. 84 / 85521 Ottobrunn / Flst.Nr. 1675/4

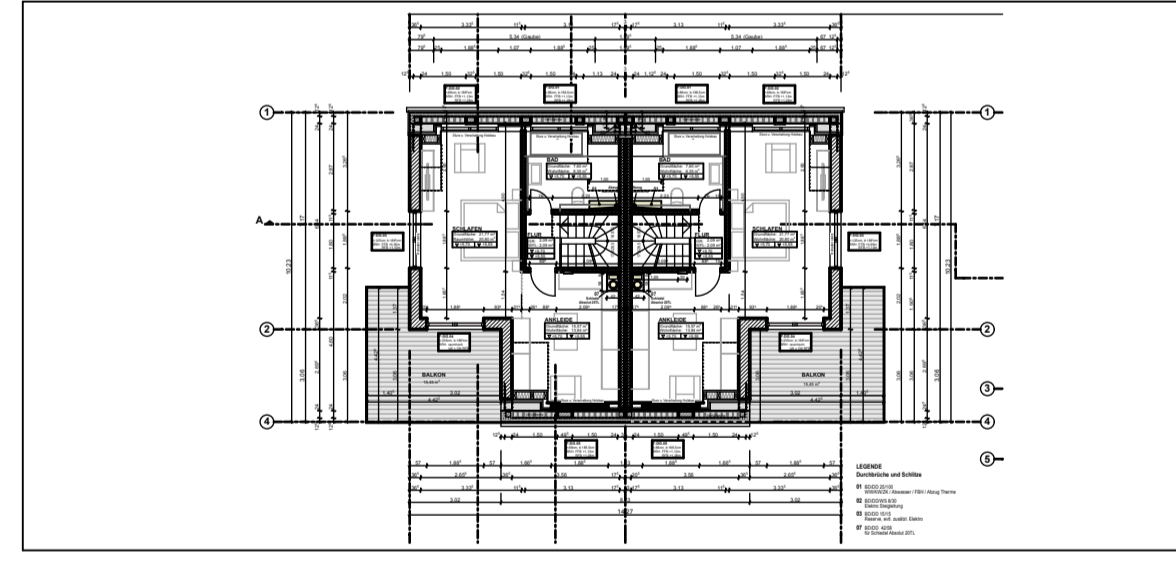

LEGENDE Durchbrüche und Schlitze

- DD/BD/WS 20/30 WW/KW/ZK u. Abwasser
- DD/BD/WS 20/20 FBH
- DD/BD/WS 20/30 Elektro
- DD/BD 30/15 WW/KW/ZK u. Abwasser
- DD/BD 40/15 Abwasser Bad DG u. Abzug Gas-Brennwertthe
- DD/BD 20/30 + WD h: 30cm, OK=UK ROD WW/KW u. Abwasser
- DD 10/10 Abwasser Kü DG

PLANUNGSPHASE LPH 5 WERKPLANUNG **PLANINHALT** GRUNDRISS DG MEHRFAMILIENHAUS

BAUHERR: CD Vermögensverwaltung GmbH & Co KG Leopoldstrasse 244 80807 München

STATIK IAL Altmann & Littek Verdrstr.44, 81247 München Tel. 089/89199235 info@i-al.de **BAULEITUNG**

PLANUNG **plan b** architekten + ingenieure axel blanz | werner gebhard sonnentaustr. 16 / 80995 münchen tel. 089/15000-515 / fax 089/15000-516

DATUM 15.12.2020 **GEZEICHNET** A. Blanz

Verantwortlich geprüft und freigegeben

Statik	Sanitär / Heizung / Lüftung / Elektro	Bauherr
--------	---------------------------------------	---------