

GRUNDRISS EG

ANSCHLUSS GEBÄUDE NORD

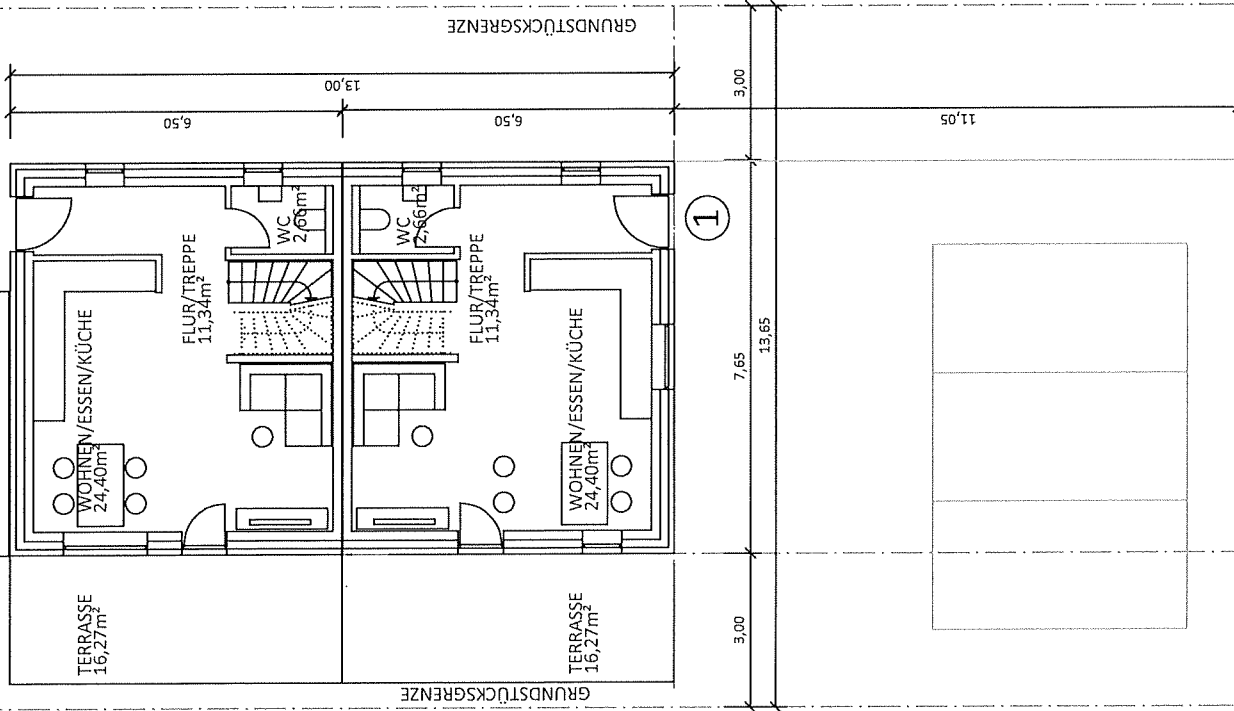

GRUNDRISS OG

ANSCHLUSS GEBÄUDE NORD

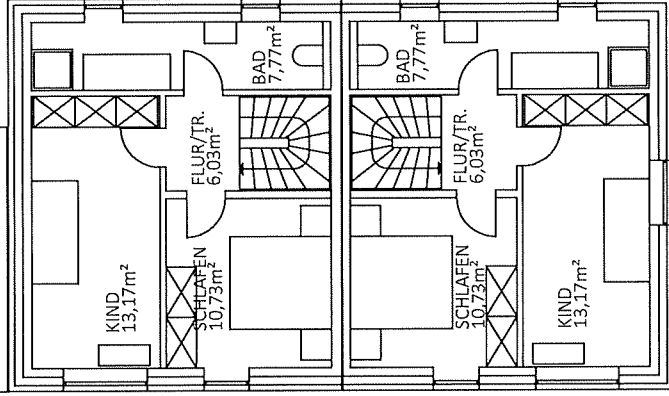

SCHNITT

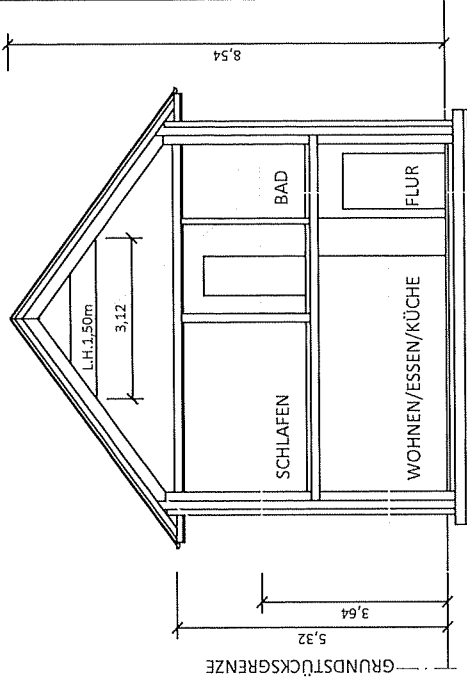

WOHNFLÄCHE 1: 38,40 (EG) +37,70 (OG) +18,30 (DG) = 94,40m²
 WOHNFLÄCHE 2: 38,40 (EG) +37,70 (OG) +18,30 (DG) = 94,40m²



BAUVORNER NEUBAU WOHNGEBÄUDE LEGERSTR. 68, 25462 RELLINGEN	ZEIT/NR. 02
BAUHER ANNELI STEINKE LEGERSTR. 68, 25462 RELLINGEN	GLZ Röver
VORENTWURF	
GRUNDRISS SÜD	
ERWÄHRT DIPL.-ING. ECKHARD RÖVER TIEFERKAMP 33, 24558 HEINSTEDE-LÜZBURG TEL. 04193/9801-16, FAX 04193/9801-30 roever@vaco-group.de	
MASSSTAB 1:100	
DATUM 05.04.2024	