

## OBJEKTDATEN

Art:	Reihenmittelhaus
Adresse:	Grenzstraße 114 28217 Bremen

## SACHVERSTÄNDIGER

Kevin Lind  
Boschstraße 16, 47533 Kleve

## PLANINFORMATIONEN

Grundlage: Vorortaufmaß	
Geschoss/ Ansicht/ WE: Kellergeschoss	
Format: DIN A4	Maßstab: 1:100
erstellt am: 19.01.2026	gezeichnet von: Kevin Lind

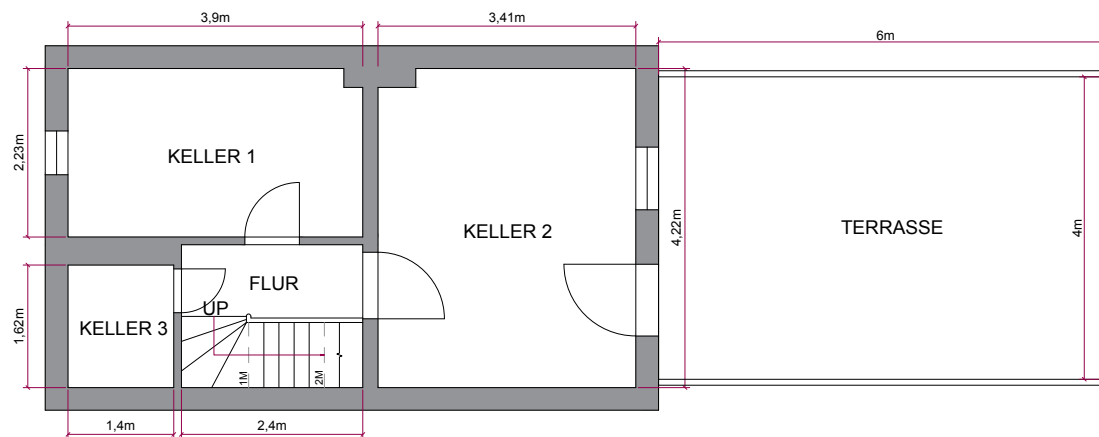

## BESTÄTIGUNG



Stempel | Unterschrift

## Hinweis

Grundriss wurde auf Grundlage von einem Vorortaufmaß erstellt.

Maßstab 1:100

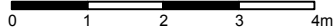

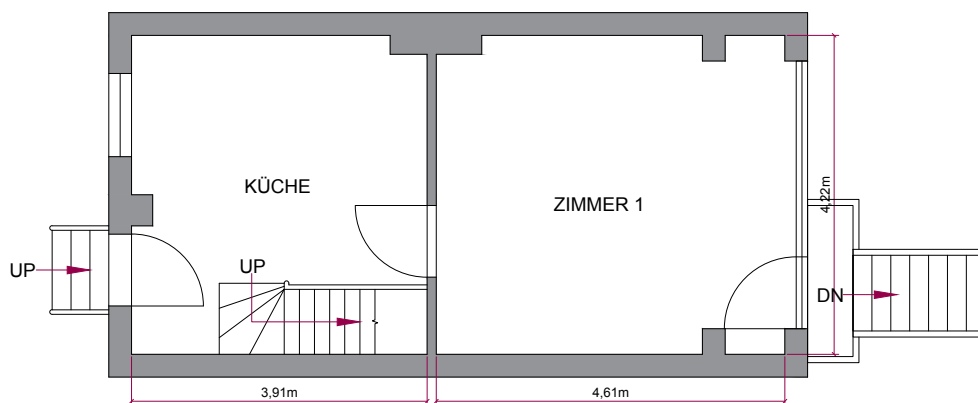

## OBJEKTDATEN

Art: Reihenmittelhaus  
 Adresse: Grenzstraße 114  
 28217 Bremen

## SACHVERSTÄNDIGER

Kevin Lind  
 Boschstraße 16, 47533 Kleve

## PLANINFORMATIONEN

Grundlage:  
 Vorortaufmaß

Geschoss/ Ansicht/ WE:  
 Erdgeschoss

Format: DIN A4  
 Maßstab: 1:100

erstellt am: 19.01.2026  
 gezeichnet von: Kevin Lind

## BESTÄTIGUNG



Stempel | Unterschrift

## Hinweis

Grundriss wurde auf Grundlage von einem Vorortaufmaß erstellt.

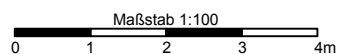

## OBJEKTDATEN

Art:	Reihenmittelhaus
Adresse:	Grenzstraße 114 28217 Bremen

## SACHVERSTÄNDIGER

Kevin Lind  
Boschstraße 16, 47533 Kleve

## PLANINFORMATIONEN

Grundlage: Vorortaufmaß	
Geschoss/ Ansicht/ WE: Obergeschoss	
Format: DIN A4	Maßstab: 1:100
erstellt am: 19.01.2026	gezeichnet von: Kevin Lind

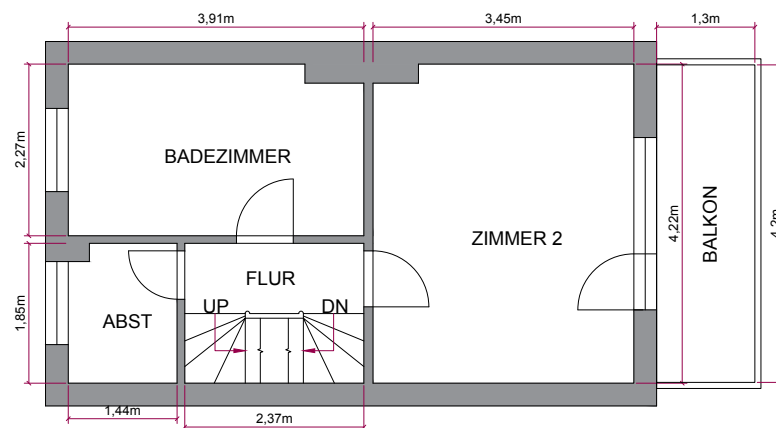

## BESTÄTIGUNG



Stempel | Unterschrift

## Hinweis

Grundriss wurde auf Grundlage von einem Vorortaufmaß erstellt.

Maßstab 1:100

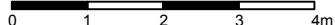

## OBJEKTDATEN

Art: Reihenmittelhaus  
 Adresse: Grenzstraße 114  
 28217 Bremen

## SACHVERSTÄNDIGER

Kevin Lind  
 Boschstraße 16, 47533 Kleve

## PLANINFORMATIONEN

Grundlage:  
 Vorortaufmaß  
 Geschoss/ Ansicht/ WE:  
 Dachgeschoss

Format: DIN A4  
 Maßstab: 1:100

erstellt am: 19.01.2026  
 gezeichnet von: Kevin Lind

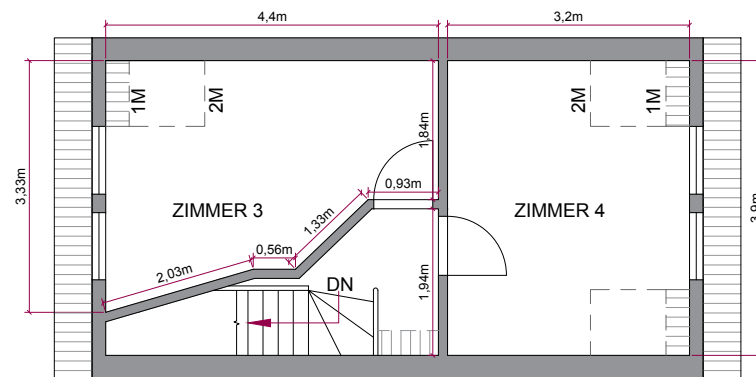

## BESTÄTIGUNG



Stempel | Unterschrift

## Hinweis

Grundriss wurde auf Grundlage von einem Vorortaufmaß erstellt.

Maßstab 1:100

