

LAGE PLAN M.: 1:500

ZUM BAUVORHABEN DES
HERRN WILHELM POMPETZKI

EMSDETTEN, HABICHTSHÖHE 57

BAUPLATZ: HEMBERGEN, SANDHÜGEL

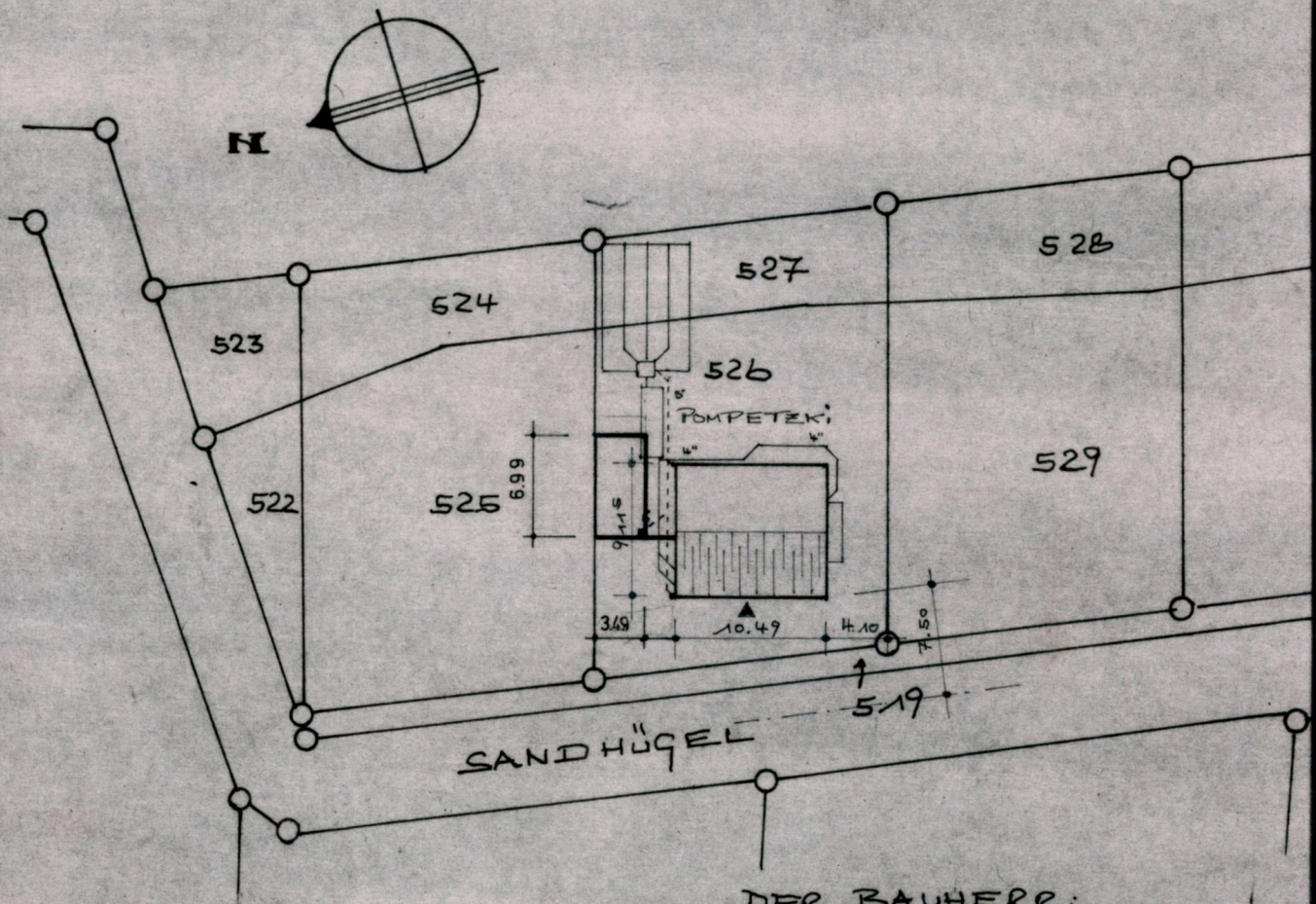

DER BAUHERR:

Pompetzki

BAND:
BLATT:
FLUR: 2
PARZ.: 526+5,27
ART.:
GRÖSSE: 482 qm + 122 qm
BEB.-FL.:
BEBAUUNG:

DER ARCHITEKT:

BÜRO FÜR ARCHITEKTUR
UND BAUWESSEN
RINNO
HEINZ AHMANN · GERHARD RINNO
4407 Emsdetten, Wibbelstraße 12, Ruf 768