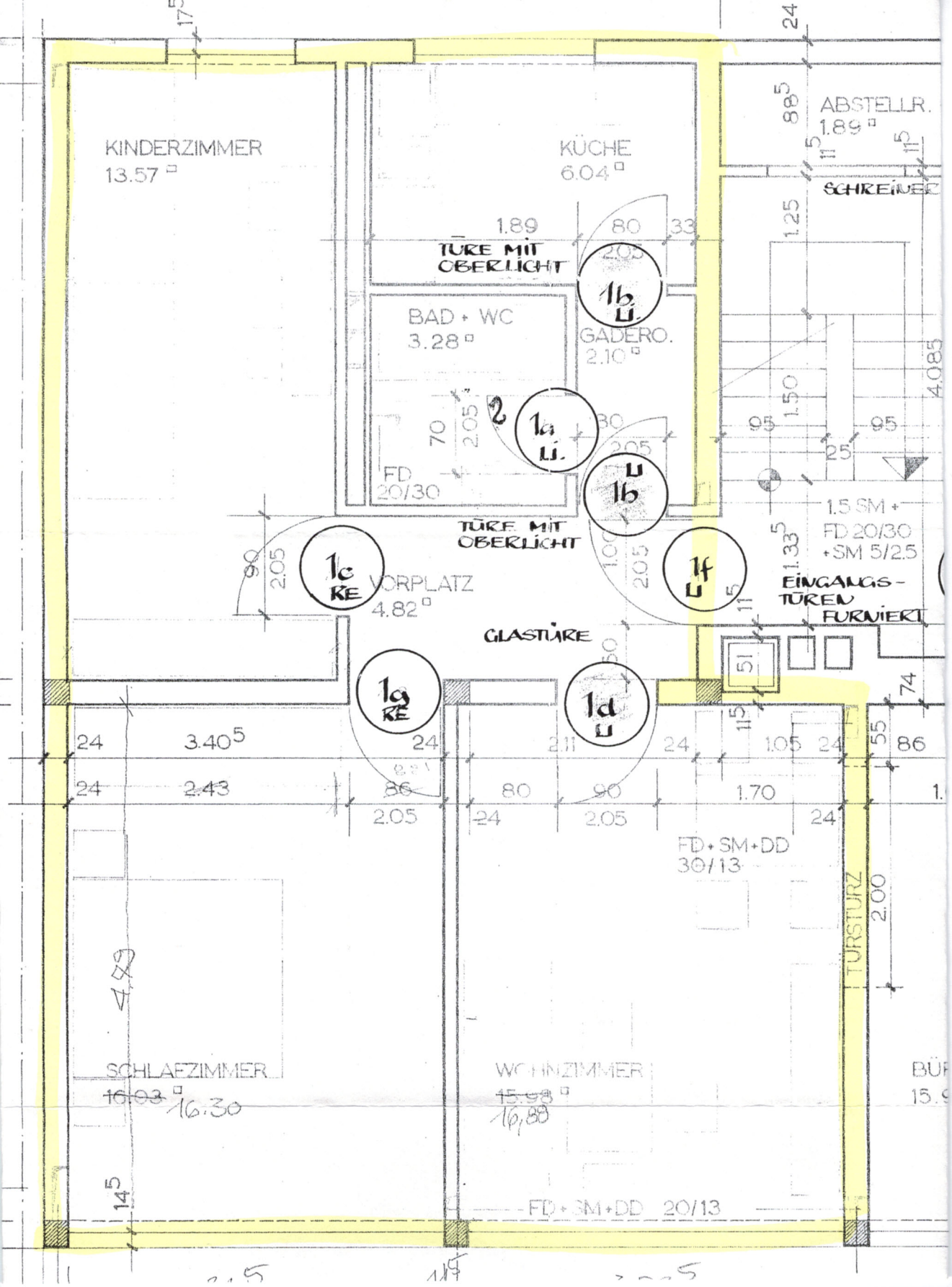
KINDERZIMMER
13.57 □
KÜCHE
6.04 □
ABSTELLR.
1.89 □
SCHREINER
TÜRE MIT OBERLICHT
BAD + WC
3.28 □
GADERO.
2.10 □
FD 20/30
TÜRE MIT OBERLICHT
VORPLATZ
4.82 □
GLASTÜRE
1.5 SM + FD 20/30 + SM 5/2.5
EINGANGS-TÜREN FURNIERT
FD + SM + DD 30/13
TÜRSTURZ
SCHLAFZIMMER
16.03 16.30
WOHNZIMMER
15.98 16,88
FD + SM + DD 20/13