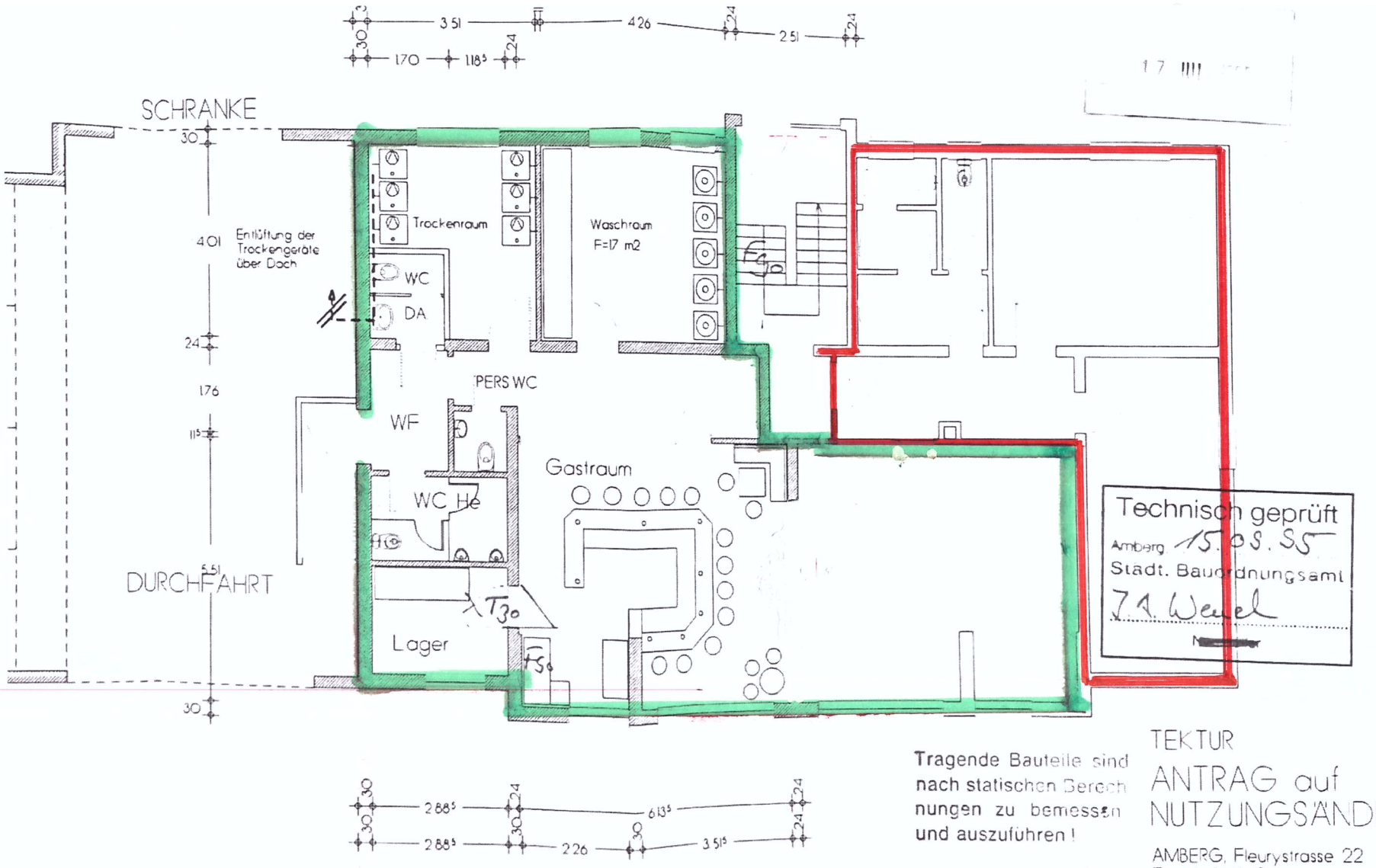

Tragende Bauteile sind nach statischen Berechnungen zu bemessen und auszuführen!

TEKTUR

ANTRAG auf NUTZUNGSÄNDERUNG

AMBERG, Fleurystrasse 22
Flur Nr 1661/2
Büro- und Wohngebäude

ERDGESCHOSS
Bauherr

Planung: Ing. Büro Renners
Fleurystr. 22, Amberg

Amberg, 22.05.1995
Tektur 5.7.1995

INGENIEURBÜRO
RENNERS
FLEURYSTRASSE 22
92224 AMBERG
TEL 09621/25438
FAX 09621/25437