

Sonniges Baugrundstück

6707 Bürserberg

- Lage:** Das Grundstück liegt in einer sehr sonnigen und schönen Lage am Bürserberg
- Grundstücksfläche:** ca. 2.600 m² davon Fläche ca. 2.000 m²
- Grundstücksnummer:** Gp. .461, Gp. 2363/2, Gp. 2366/2, Gp. 2371/1, Gp. 2371/6, Gp. 2386/2 und Gp. 3418/3
- Widmung:** ca. 2.000 m² Bauwohngebiet (BW), Rest landwirtschaftliche Fläche (FL)
- Erschließung:** alle Anschlüsse in unmittelbarer Nähe
- Kaufpreis:** auf Anfrage
- Nebenkosten:** 3,5% Grunderwerbssteuer
1,1% Grundbucheintragungssteuer
3,6% Erfolgsprovision inkl. 20% MwSt.
+ Vertragserrichtungskosten und Treuhandschaft
- Besichtigung:** Jederzeit nach Terminvereinbarung über unser Büro

Dieses Angebot ist freibleibend und unverbindlich. Irrtum sowie Zwischenverkauf bleiben ausdrücklich vorbehalten.

Lageplan:

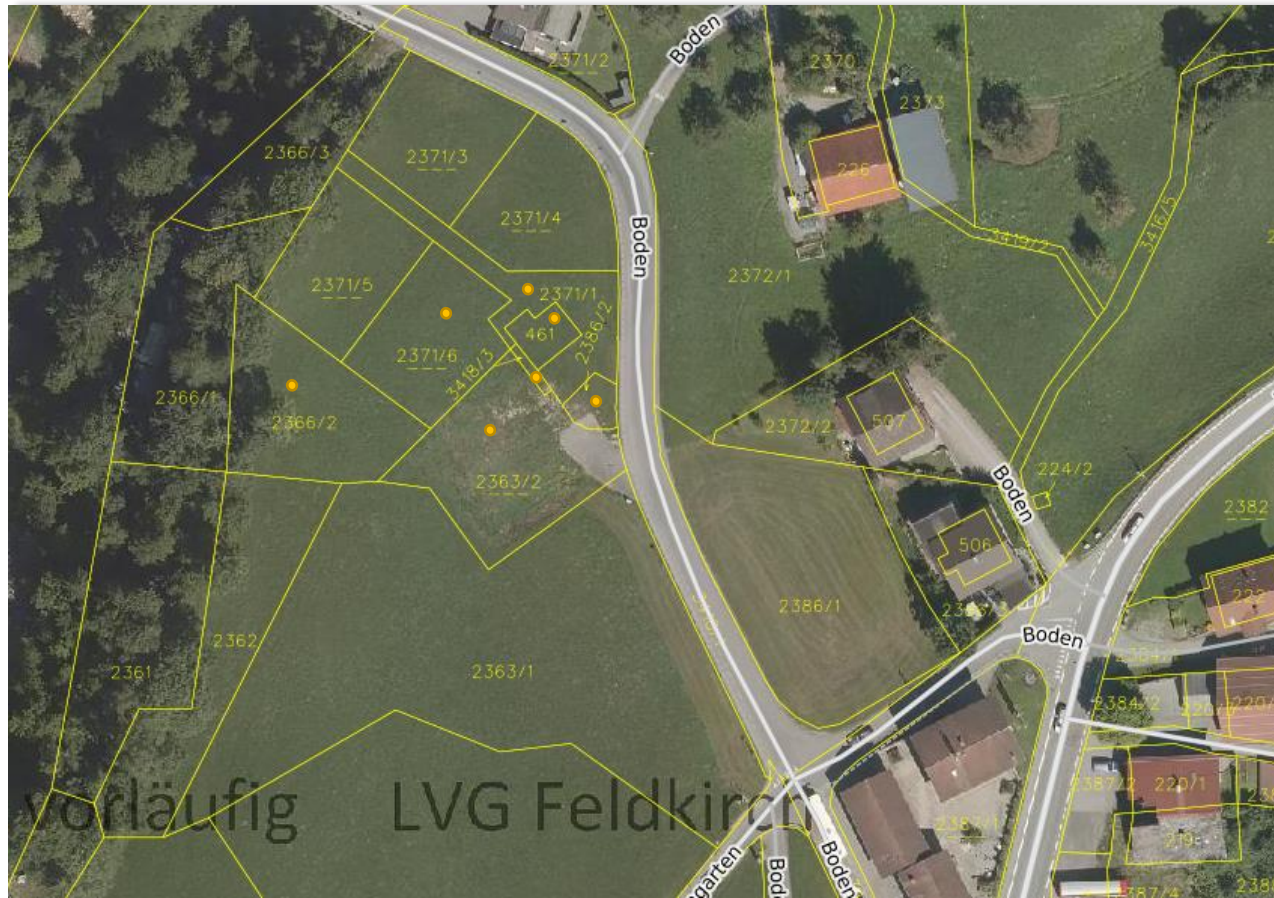

Flächenwidmungsplan:

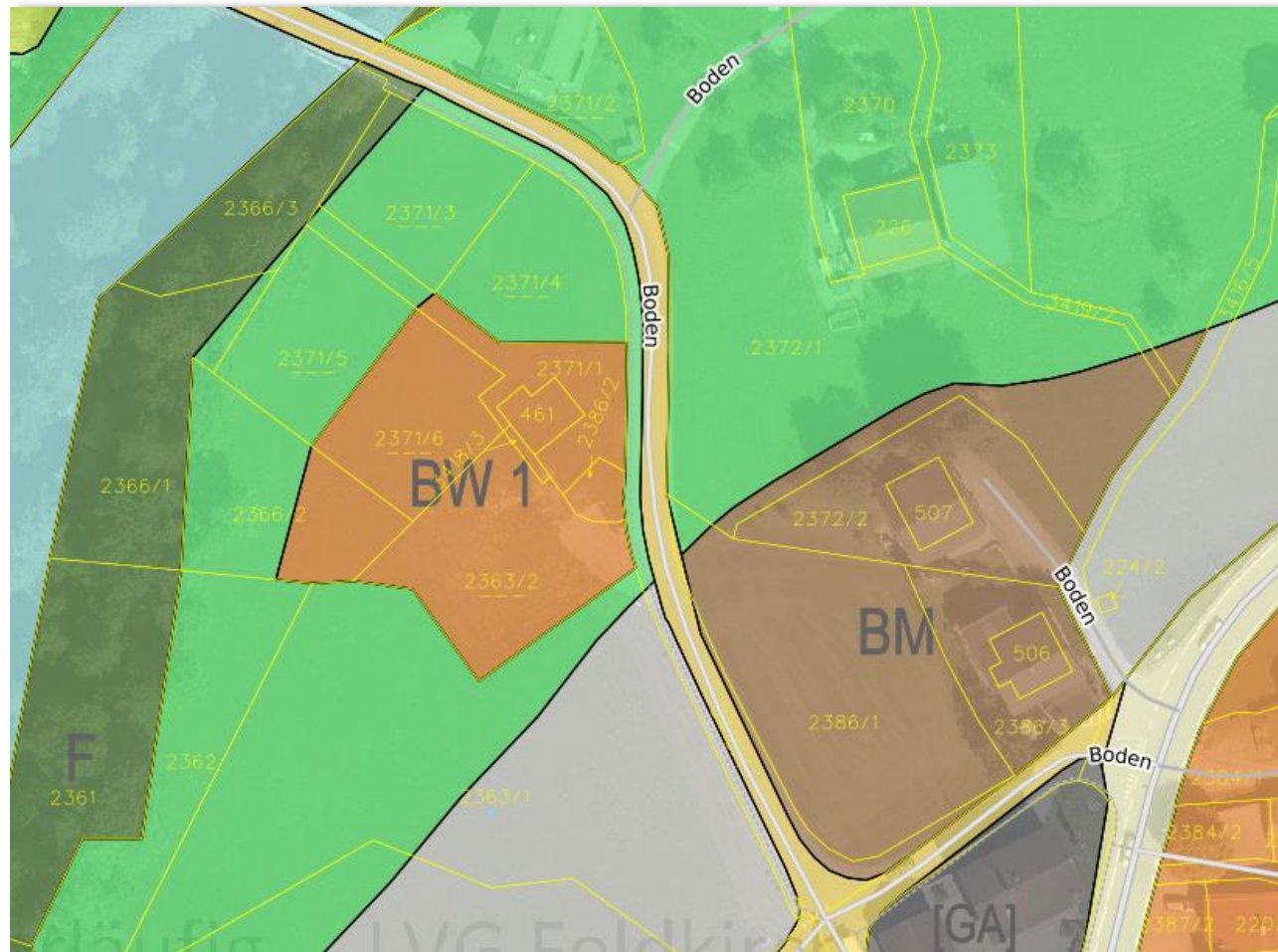

Kontaktdaten:

Meyer Immobilien Treuhand GmbH
Wichnerstraße 7
6700 Bludenz
AUSTRIA

Geschäftsführer: Herr Rainer Meyer
Allg. beeideter und gerichtlicher Sachverständiger

Tel-Nr.: 05552/344 00
Fax-Nr.: 05552/344 00-4
Mobil-Nr.: 0664/400 34 35
E-Mail.: r.meyer@meyer-immobilien.at

Homepage: www.meyer-immobilien.at

 Meyer Immobilien Treuhand GmbH

