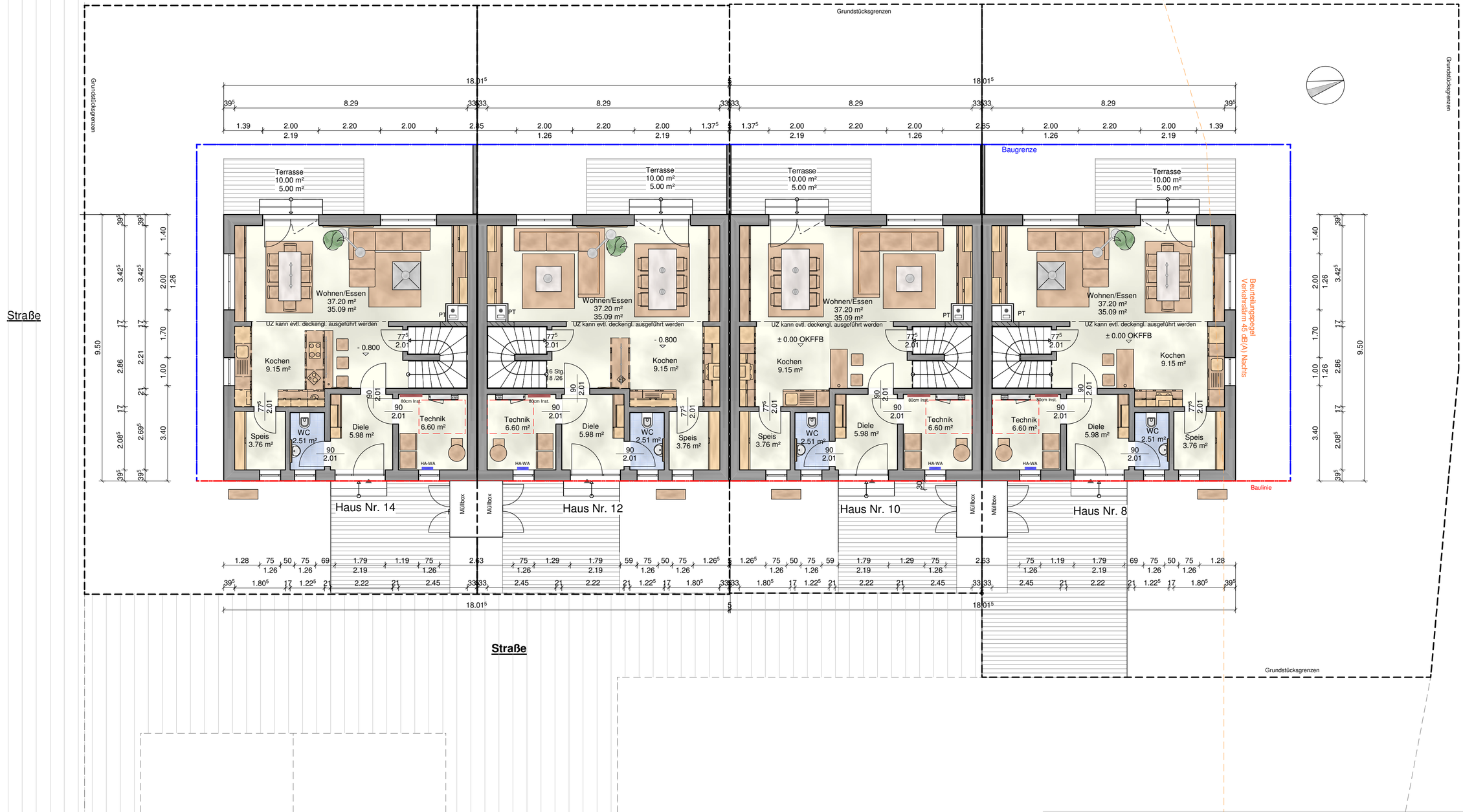

Erdgeschoss			
BAUVORHABEN	Neubau von 4 Reihenhäusern in Veitshöchheim		
PLANUNG	Wolf-Haus GmbH Koppenmühle 97705 Burkardroth-Gefäll Tel: 09701 9111 0 Fax: 09701 9111 21		
BAUHERR		UNTERSCHRIFT	gez.: FR/KO DATUM 09.04.2020
Datei	Reihenhäuser Veitshöchheim - Entwurf 1.1.vpl		

Dieser Vorentwurf ist ohne Berücksichtigung der Geländetopographie, Statik und Haustechnik.
Somit können sich noch Änderungen nach einer technischen Prüfung ergeben.

WOLF-HAUS
EIN LEBEN LANG.