

NEUBAU EINES WOHN- UND
GESCHÄFTSHAUSES

EDMUND-WEBER-STRASSE 207
44651 HERNE

ANTRAG AUF ABGESCHLOSSENHEIT
BLATT 2 OBERGESCHOSS 1

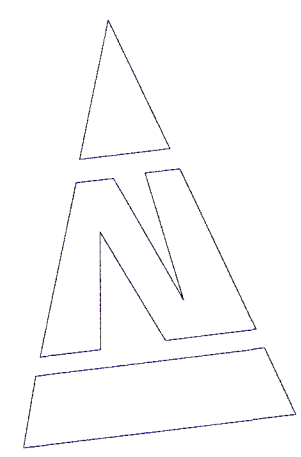
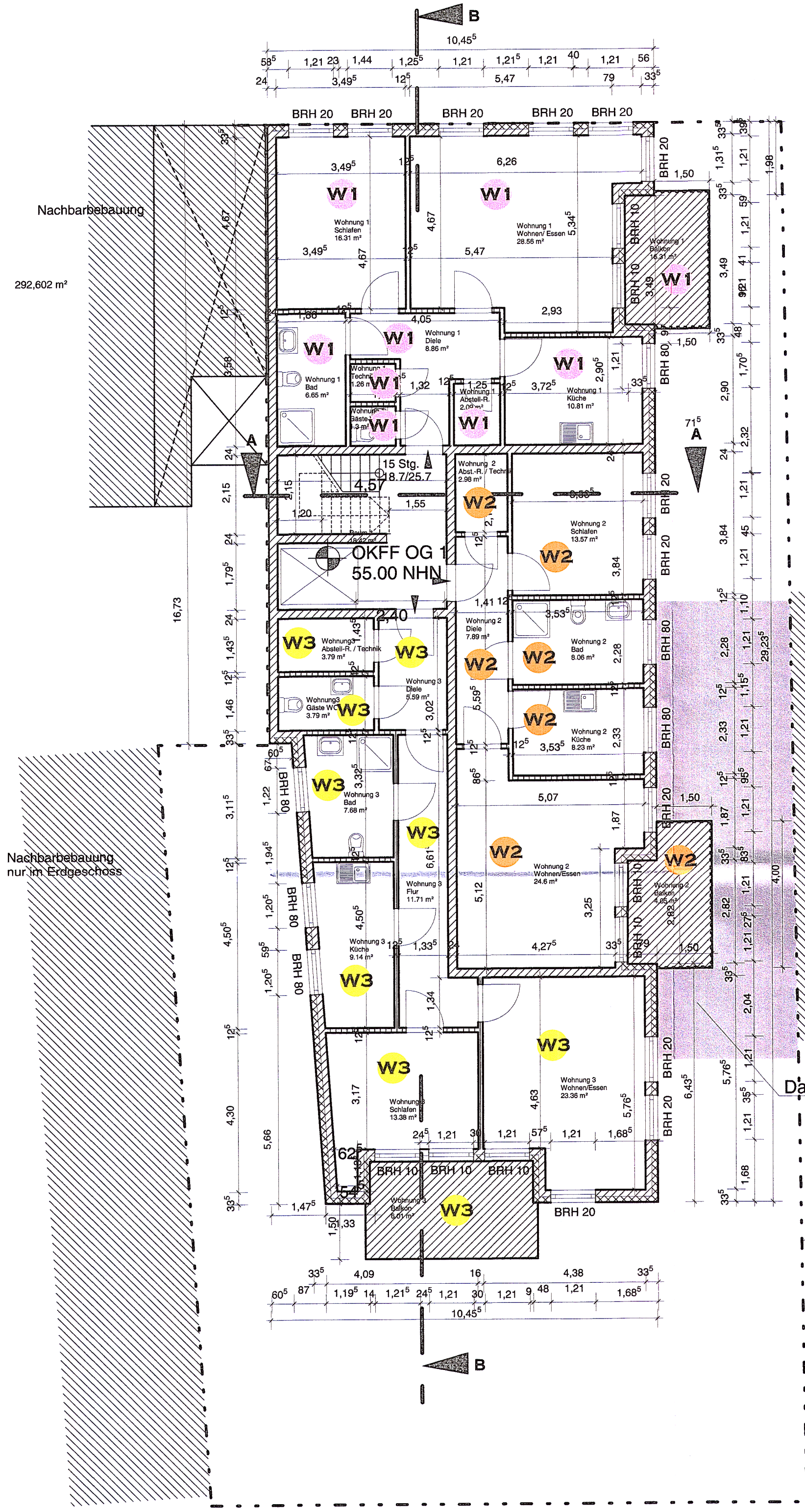

Teil... des Aufteilungsplans zur Bescheinigung
der Stadt Herne vom ...2.1.01.22...
- Az. 54.0022.1007.11... - auf Grund des
§ 7 (4) 2 / § 32 (2) 2 des Wohnungseigentums-
gesetzes in der z. Z. gültigen Fassung
Herne, den ...2.1.01.22...



Der Oberbürgermeister
Frank Holldorf
Im Auftrage

HOLLDORF + PARTNER
PROJEKTENTWICKLUNGEN
DIPL.ING. FRANK HOLLDORF

GRÜNDELLE 1
D-42555 VELBERT LANGENBERG

TEL 02052.8168684
FAX 02052.8167179

NEUBAU EINES WOHN- UND GESCHÄFTSHAUSES
EDMUND-WEBER-STRASSE 207
44651 HERNE

BAUHERRSCHAFT
BAUHERRENGEMEINSCHAFT
ARTAN GASHI UND ALBERT GJERGJAJ
FREISENSTRASSE 24
44649 HERNE

ZEICHNUNGEN ZUM ANTRAG
AUF ABGESCHLOSSENHEIT
GRUNDRISS OBERGESCHOSS 1

GRUNDRISS
OBERGESCHOSS 1

M 1:100
(GASHI / BA / BLATT 2 / A)
14 OKTOBER 2021 FH

DIE BAUHERRSCHAFT

DIE ARCHITEKTEN
PROJEKTENTWICKLUNGEN

DIPL.ING. FRANK HOLLDORF
GRÜNDELLE 1
D-42555 VELBERT-LANGENBERG

GRUNDRISS OBERGESCHOSS 1

ÄNDERUNGEN: