

SUD-ANSICHT

000 1111111111

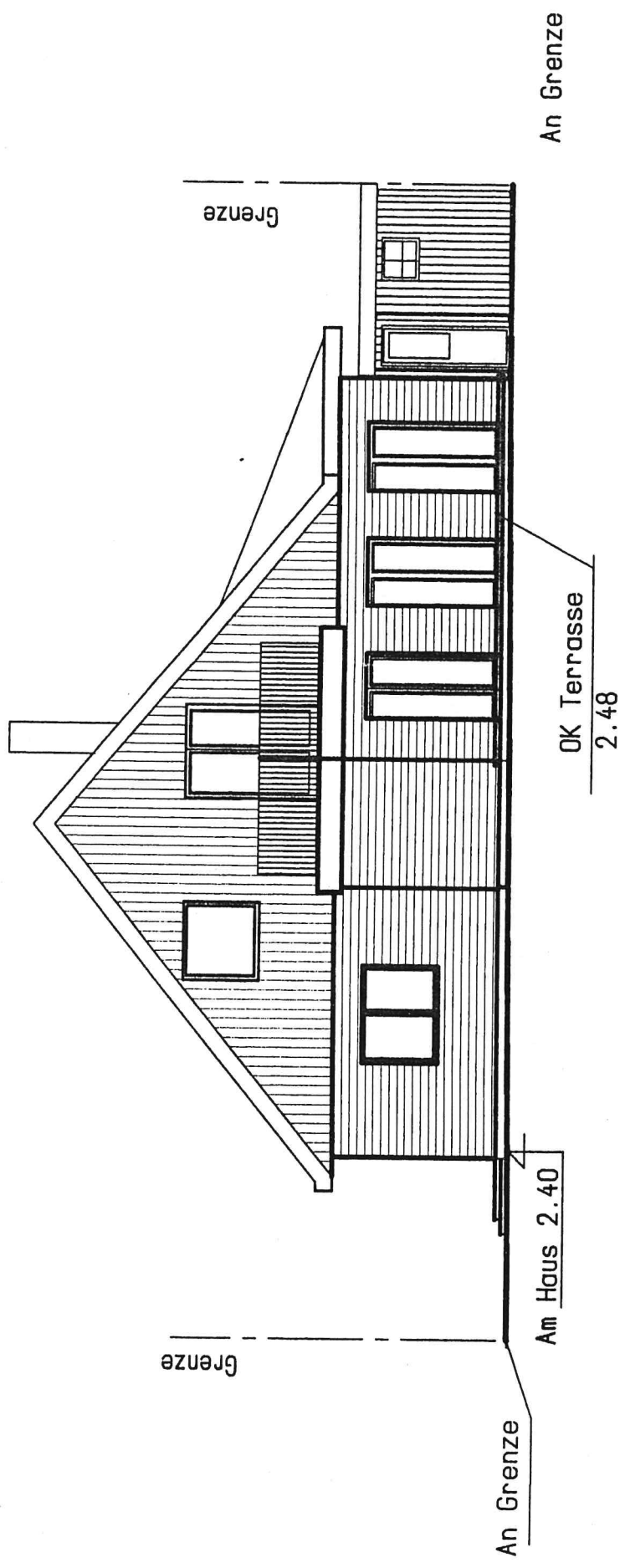

ze 2.24

WEST-ANSICHT

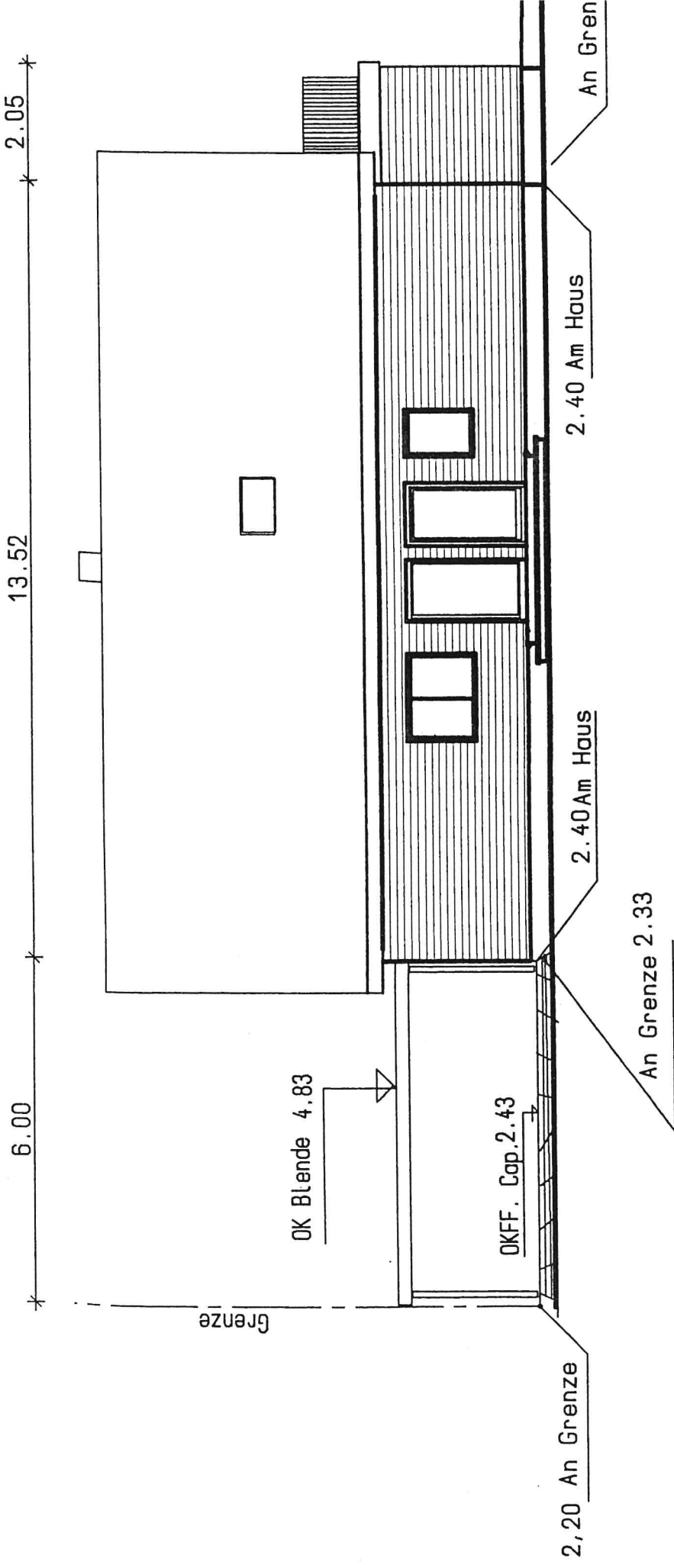

NORD-ANSICHT

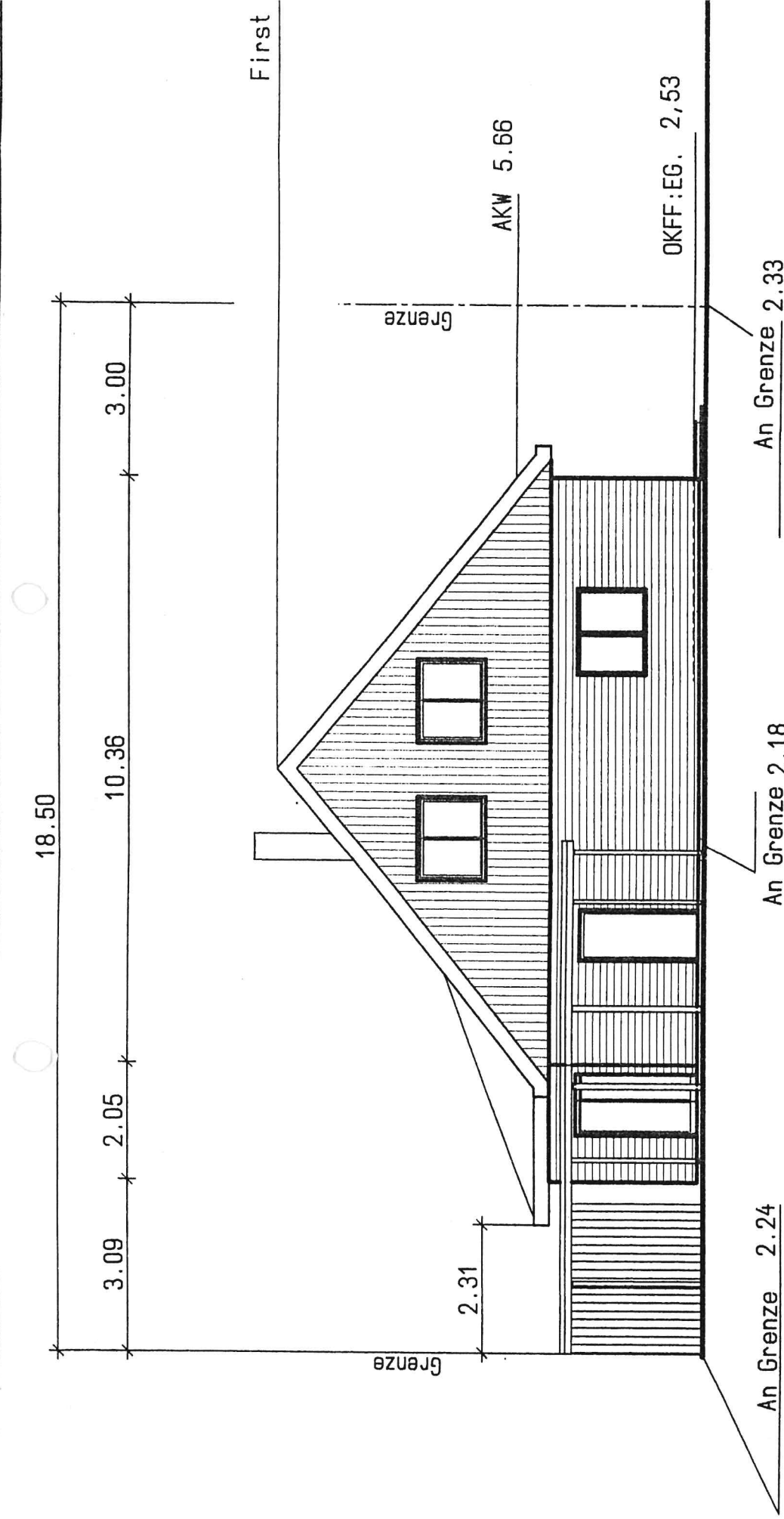

Ost-ANSICHT

Haustyp 1., 2., 3., 4., 5., 6., 7.. Erdgeschoß

Wohnflächenberechnung nach II. BV

Wohnen	1,99	x	1,99	+	1,12	x	3,67	=	Π
	- 0,56	x	0,47	+	1,99	x	3,67	=	Π
	+ 0,5x2,09	x	2,09	+	1,99	x	5,72	=	Π
	+ 0,5x1,76	x	1,82	+	1,93	x	1,93	=	Π
	+ 1,76	x	1,97	+	1,93	x	1,93	=	41,20	Π
Küche	3,22	x	3,90	+	1,43	x	0,93	=	Π
	+ 0,5x0,93	x	0,93	+	0,67	x	0,93	=	14,94	Π
Diele	0,80	x	1,01	+	0,5x0,80	x	0,80	=	Π
	+ 3,80	x	1,81	+	0,5x1,04	x	1,04	=	Π
	+ 1,04	x	0,77	+	0,91	x	0,91	=	Π
	+ 0,5x1,04	x	1,04	+	x	=	10,72	Π
Bad	1,96	x	3,96	+	x	=	7,76	Π
Schlafen I	3,27	x	4,76	-	0,5x0,85	x	0,85	=	15,20	Π
WC	1,25	x	1,92	+	x	=	2,40	Π
Abstellraum	2,40	x	4,86	+	x	=	11,66	Π
Schlafen II	3,40	x	3,73	+	x	=	12,68	Π
	x	+	x	=	Π
Flur	2,47	x	3,90	-	0,5x1,02	x	1,02	=	Π
	- 1,09	x	3,90	+	x	=	8,86	Π
Gast 1	3,32	x	3,48	+	x	=	11,55	Π
Gast 2	3,32	x	0,72	+	5,85	x	2,03	=	14,27	Π
Dusche	2,11	x	1,66	+	0,5x2,11	x	0,84	=	4,39	Π
									151,63	Π

Übertrag Anlage 9 F_w =

F_w = 151,63

Minden, den 27. 8. 97

Der Bauherr:

KAMPA Kampa-Haus AG.
Hauptverwaltung, Uphäuser Weg 78,

Kampa-Haus AG.

Postfach 40 02 61

32400 Minden

Lieferanschrift:

Uphäuser Weg 78

32429 Minden

Der Entwurfsverfasser:

i.V.:

Wohnflächenberechnung nach II. BV

Wohnen / Essen	3,71 x 1,73 + 3,71 x 0,47 =	m ²
	+ 2,47 x 1,85 + 3,71 x 1,85 =	m ²
	+ 3,72 x 2,46 + x = 28,75	m ²
Kochen	0,85 x 1,73 + 3,28 x 1,73 =	m ²
	+ 3,28 x 0,47 + x = 8,69	m ²
 x + x =	m ²
 x + x =	m ²
 x + x =	m ²
Dusche	2,34 x 1,75 + 0,5 x 2,34 x 0,84 = 5,08	m ²
 x + x =	m ²
 x + x =	m ²
Flur	3,32 x 1,67 + x = 5,54	m ²
 x + x =	m ²
Balkon.....	0,25 x 1,90 x 1,90 + x = 0,90	m ²
..... x + x =	m ²
..... x + x =	m ²
Loggia 145/38,9°	[2,65 + (2 x 0,62)
Atelier	+ 2 x 1,24 x 0,50] x 1,60 x 0,25 = 2,05	m²
Loggia 145/45°	[3,97 + (2 x 0,50)
Atelier	+ 2 x 1,00 x 0,50] x 1,60 x 0,25 = 2,39	m²
Loggia 145/38,9°	[2,65 + (2 x 0,62)
Kompakt	+ 2 x 1,24 x 0,50] x 1,09 x 0,25 = 1,40	m²
Loggia 145/45°	[3,97 + (2 x 0,50)
Kompakt	+ 2 x 1,00 x 0,50] x 1,09 x 0,25 = 1,63	m²
Loggia 0,50 m/32°	[2,69 + (2 x 0,81)
Kniestock	+ 2 x 1,41 x 0,50] x 1,09 x 0,25 = 1,56	m²
Loggia 0,80 m/32°	[3,65 + (2 x 0,81)
Kniestock	+ 2 x 1,08 x 0,50] x 1,09 x 0,25 = 1,73	m²
Loggia 165/38,9°	[3,90 + (2 x 0,62)
Landhaus	+ 2 x 1,24 x 0,50] x 1,60 x 0,25 = 2,55	m²
Loggia 165/45°	[5,22 + (2 x 0,50)
Landhaus	+ 2 x 1,00 x 0,50] x 1,60 x 0,25 = 2,89	m²

48,96 m²

Übertrag Anlage 9 FW = m²

Übertrag Anlage 10 FW = 151,63 m²

FW = 200,59 m²

Minden, den 21. 8. 97

Der Bauherr:

Kampa-Haus AG.

Postfach 40 02 61

32400 Minden

Lieferanschrift:

Uphauser Weg 78

32429 Minden