

Maßstab 1:1000

Vervielfältigung nicht gestattet
§ 10 Abs. 2, § 23 des Kartographiegesetzes vom 3. Juli 1956, G.V. S. 121

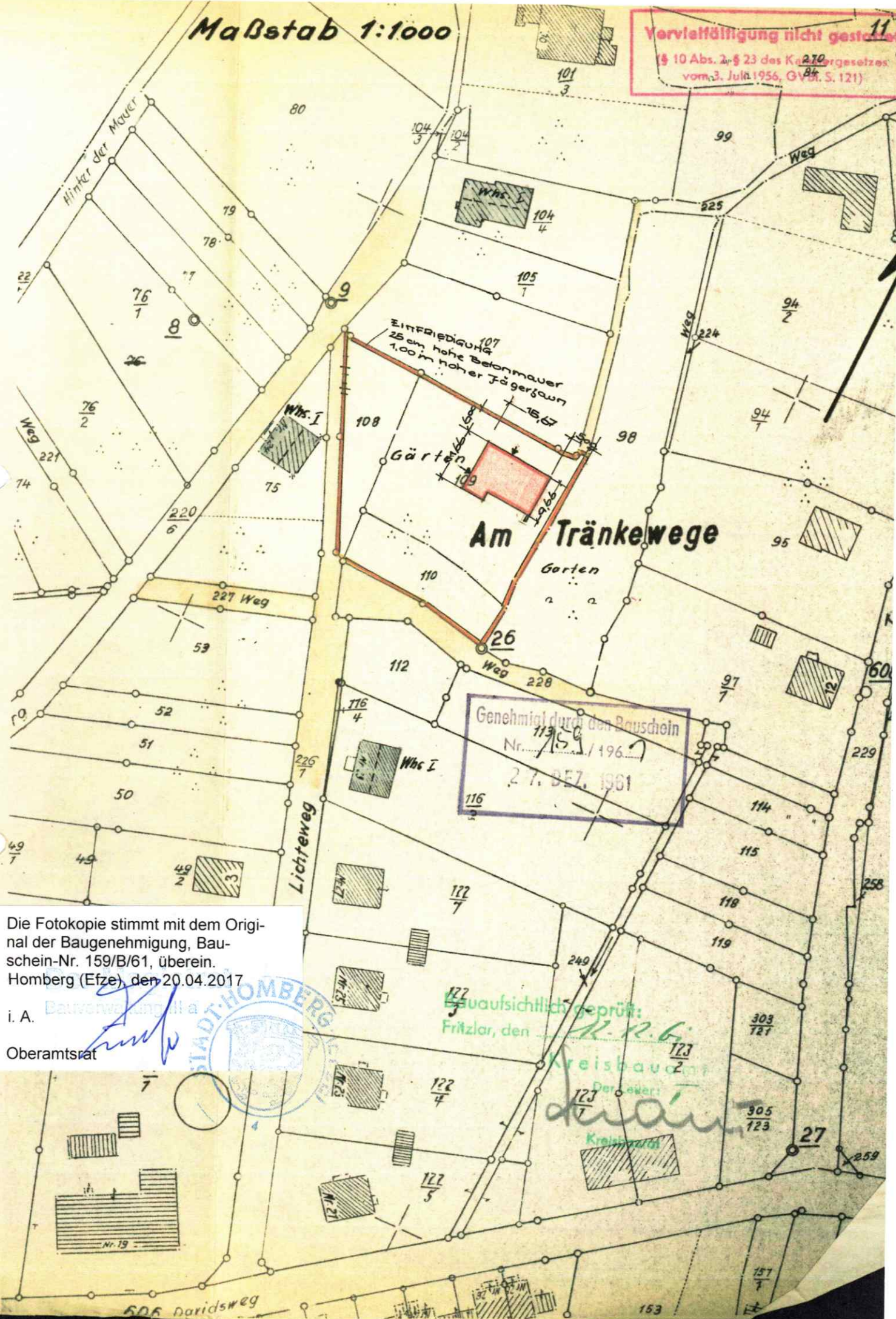

Genehmigt durch den Bauschein
Nr. 159/B/61 / 1961
27.05.1961

bauaufsichtlich geprüft:
Fritzlar, den 27.05.1961
Kreisbauamt
Der Herr: Kreisbaumeister



Die Fotokopie stimmt mit dem Original der Baugenehmigung, Bauschein-Nr. 159/B/61, überein.
Homburg (Efze), den 20.04.2017
i. A. Bauverwaltung Homburg
Oberamtsrat

