

SCHNITT A-A

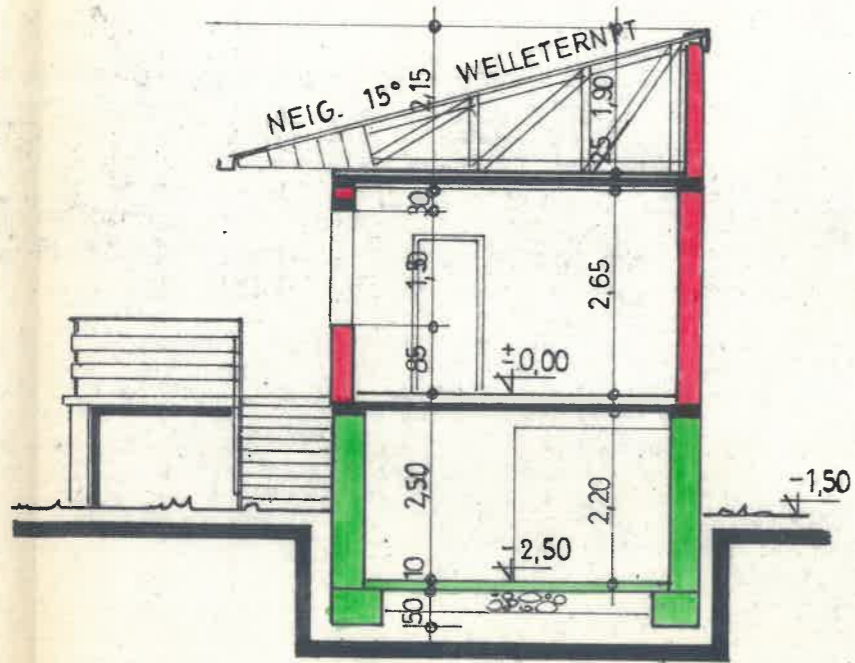

SITUATION M - 1:500

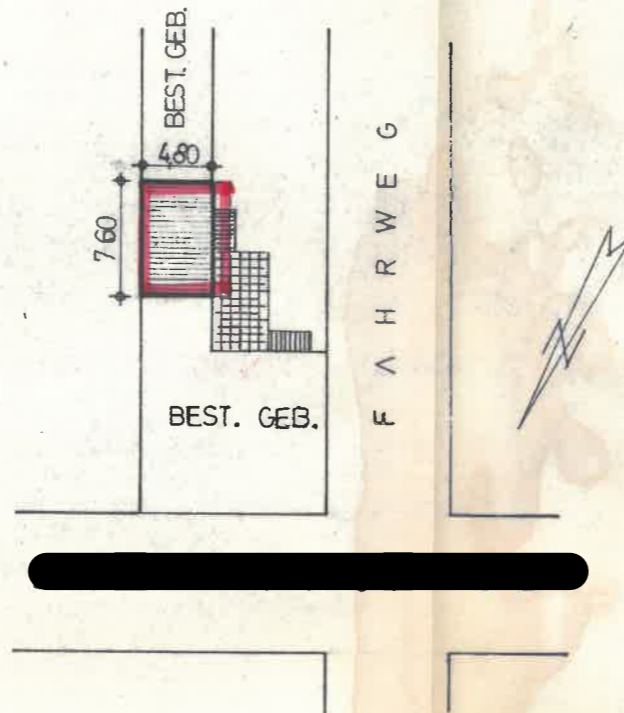

ANREICHPLAN M - 1:100

ÜBER DEN ZUBAU EINES WIRTSCHAFTS -
GEBÄUDES AUF DEM GRUNDSTÜCK DER
KAT. GEMEINDE GOLS, [REDACTED]

LEGENDE :

- STAHLBETON
- STAMPFBETON
- HAUPTMAUERWERK
- LEICHTWÄNDE
- ▨ BEST. GEBÄUDE



VERBAUTE FLÄCHE : 36,48 m²
UMBAUTER RAUM : 196,99 m³
NUTZFLÄCHE : 31,50 m²

PLANVERFASSER :

BAUMEISTER
ING. HANS SCHMIDT
7122 GOLS, BGLD. BAHNG. 14
TEL. 02731 344

BAUWERBER :

[Handwritten signature]

GOLS AM 3. DEZEMBER 1974

Gemeindeamt Gols
3A-K/10-74
18.12.74

Dieser Plan wurde bei der Bauverhandlung
am 18.12.74 genehmigt.
Der Bürgermeister



[Handwritten signature]

KELLERGESSCHOSS

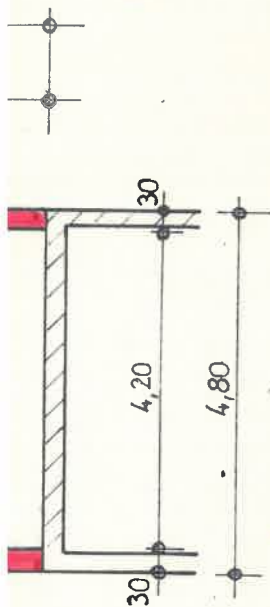
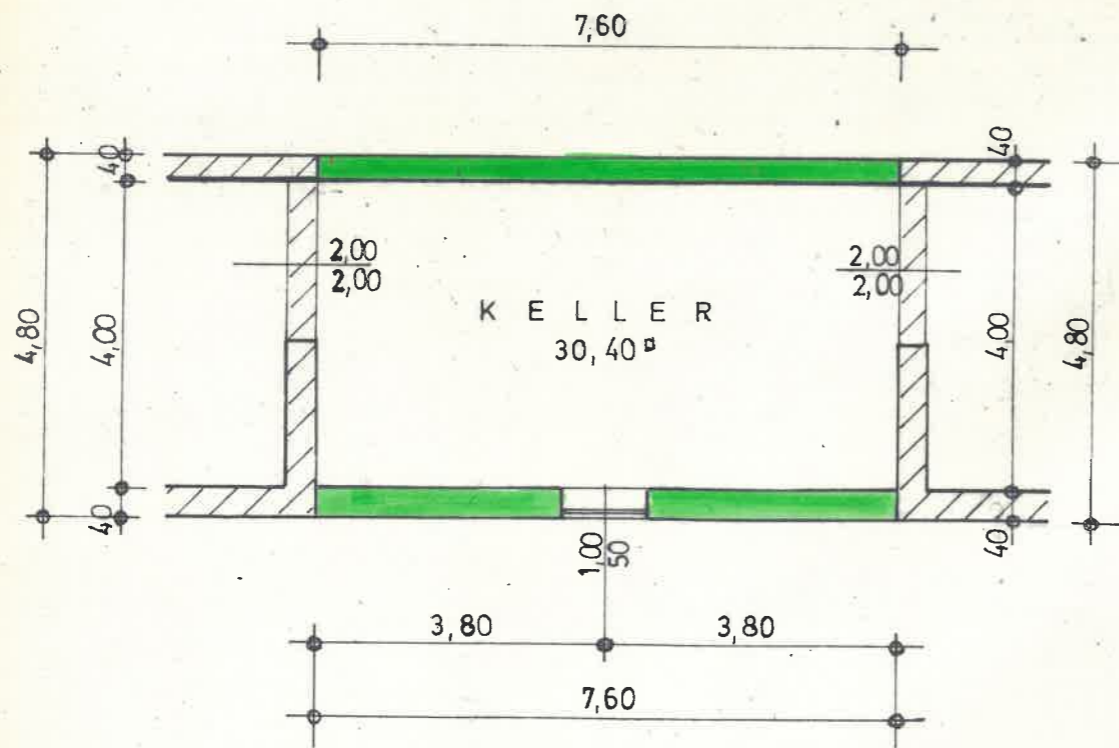

SÜDWESTANSICHT

SCH

