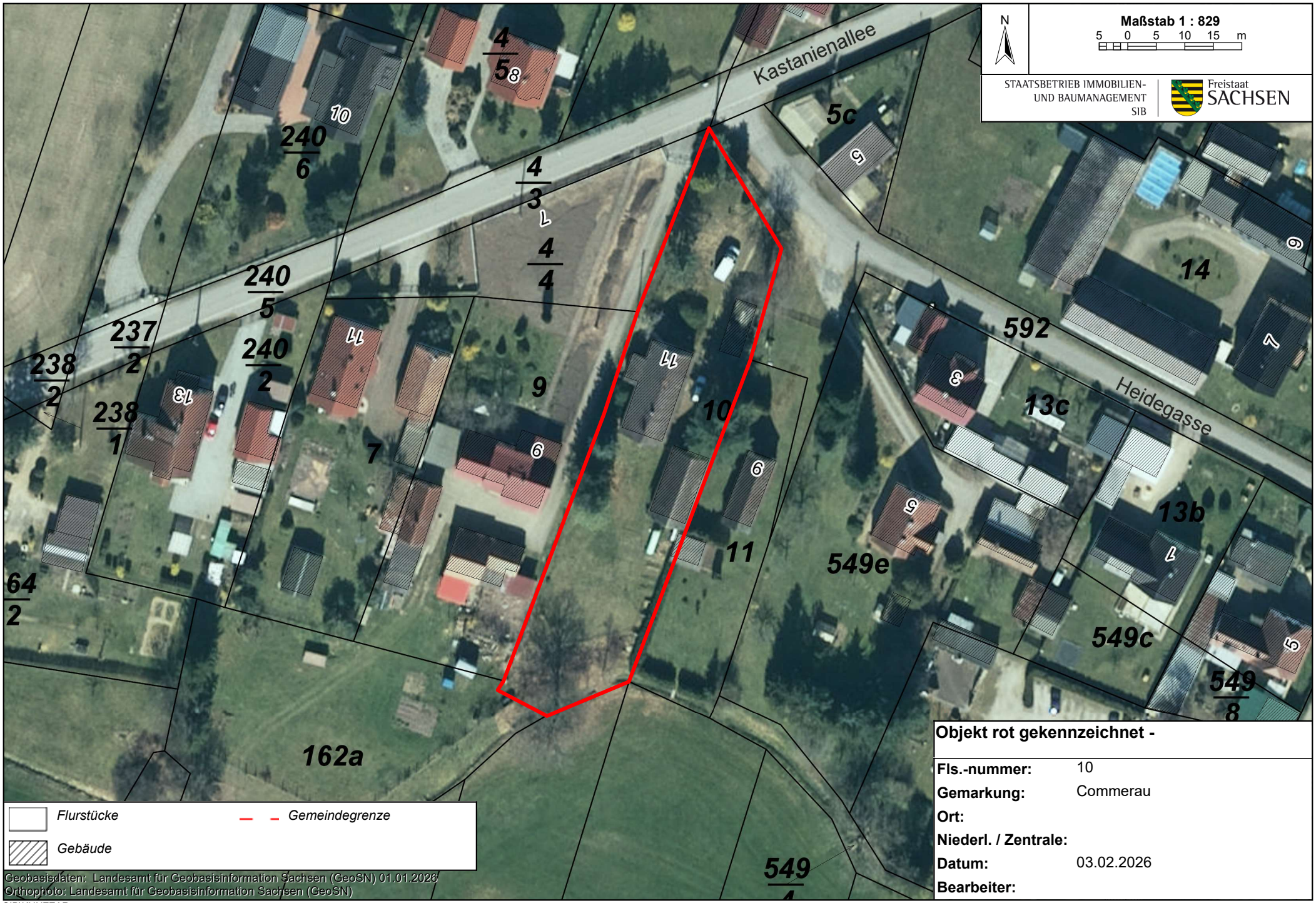

Objekt rot gekennzeichnet -

Fls.-nummer:	10
Gemarkung:	Commerau
Ort:	
Niederl. / Zentrale:	
Datum:	03.02.2026
Bearbeiter:	

SIB\KUNZEAR