

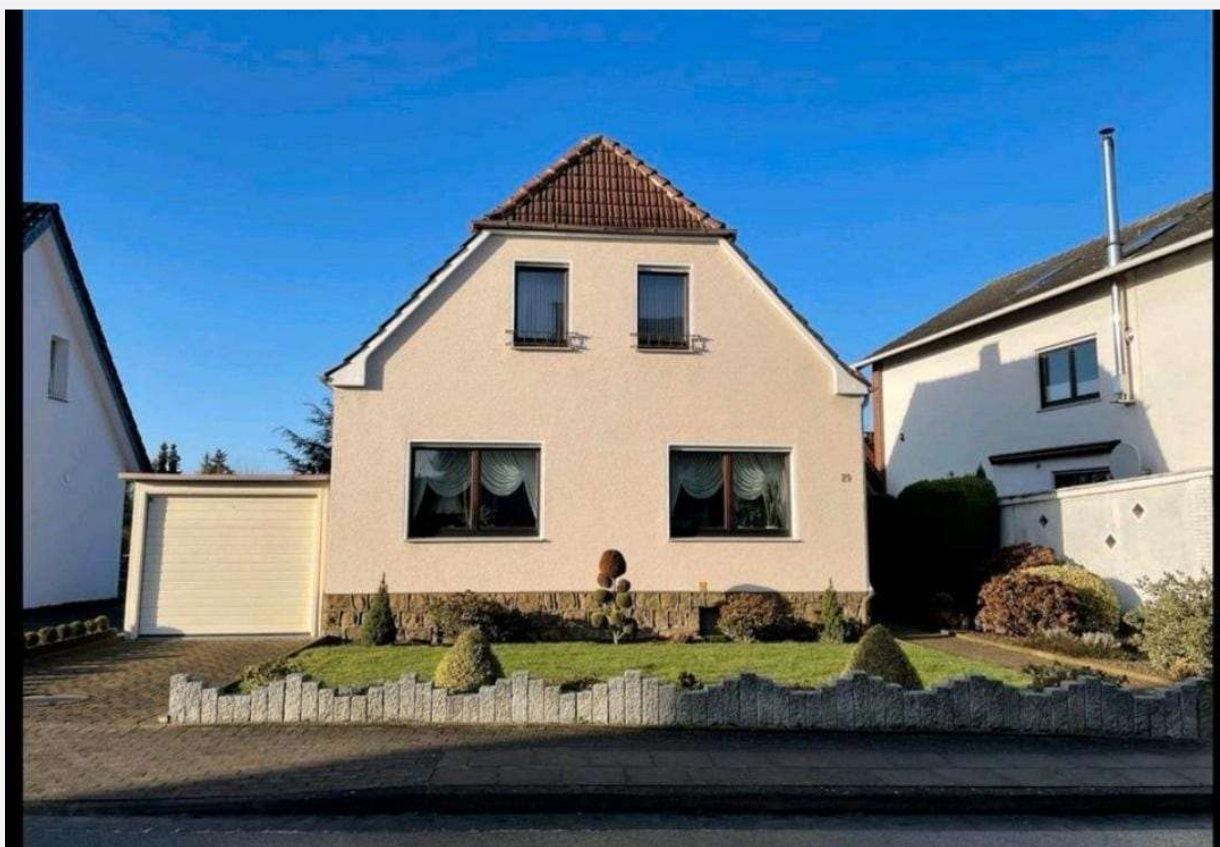

SCHILLING
IMMOBILIEN

Kompetenter Partner mit über 50 Jahren
Erfahrung im Immobiliengeschäft

Einfamilienhaus in Spenge



- Wohnfläche: 117 qm
- Grundstücksgröße: 632 qm
- Baujahr: 1934
modernisiert: 2022&2023
- Wintergarten: 1992
- 1 Bad & 1 Gäste-WC
- 1 Küche, 1 Schlaf-, 1 Arbeits-
/Kinder- 1 Wohn- & Ess- 1
Ankleidezimmer
- Garage
- Energiebedarf:
Liegt bei der Besichtigung
vor

Beschreibung

Das Haus liegt in einer gewachsenen und familiären Wohnsiedlung, das Grundstück ist schön geschnitten und bietet ausreichend Platz. Die Immobilie ist unterkellert und verfügt über einen Wintergarten. Das Objekt wurde aufwendig und liebevoll saniert & modernisiert.

Badezimmer (Erdgeschoss 2022)

Fenster (Erdgeschoss: Terrassentür 2022; Obergeschoss: Dachfenster, 1 Zimmerfenster 2022)

Haustür und Nebeneingangstür (2023)

XPS-Platten Dämmung Dachboden (2022)

Lage

Dieses schöne Einfamilienhaus befindet sich in bevorzugter Wohnlage von Spenge Lenzinghausen, in einer absolut ruhigen Wohngegend. Einrichtungen des täglichen Bedarfs, Schulen, Kindergärten, Ärzte, Freibäder und öffentliche Verkehrsmittel befinden sich in unmittelbarer Nähe.

32139 Spenge

Deutschland

Verfügbarkeit: Ab nach Absprache

Kaufpreis:

330.000,00€ zzgl. 3,57% Courtage

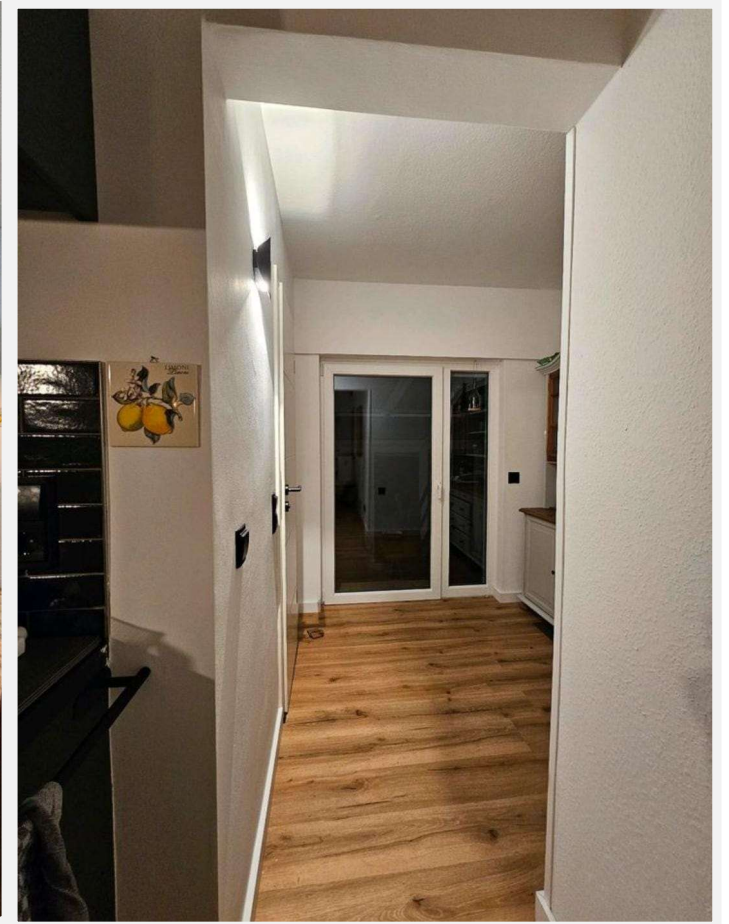
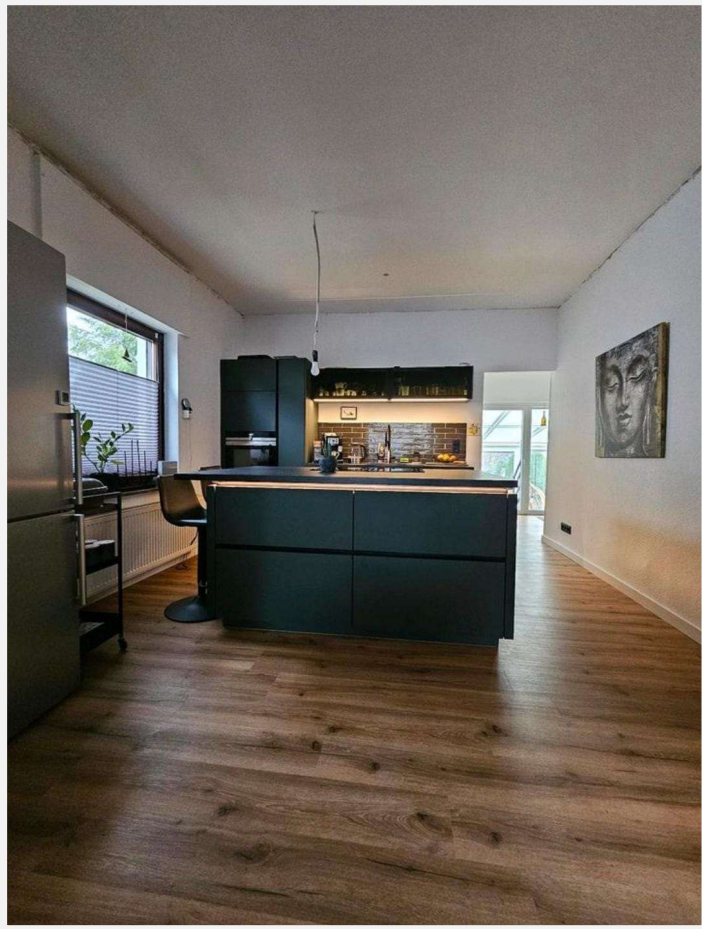

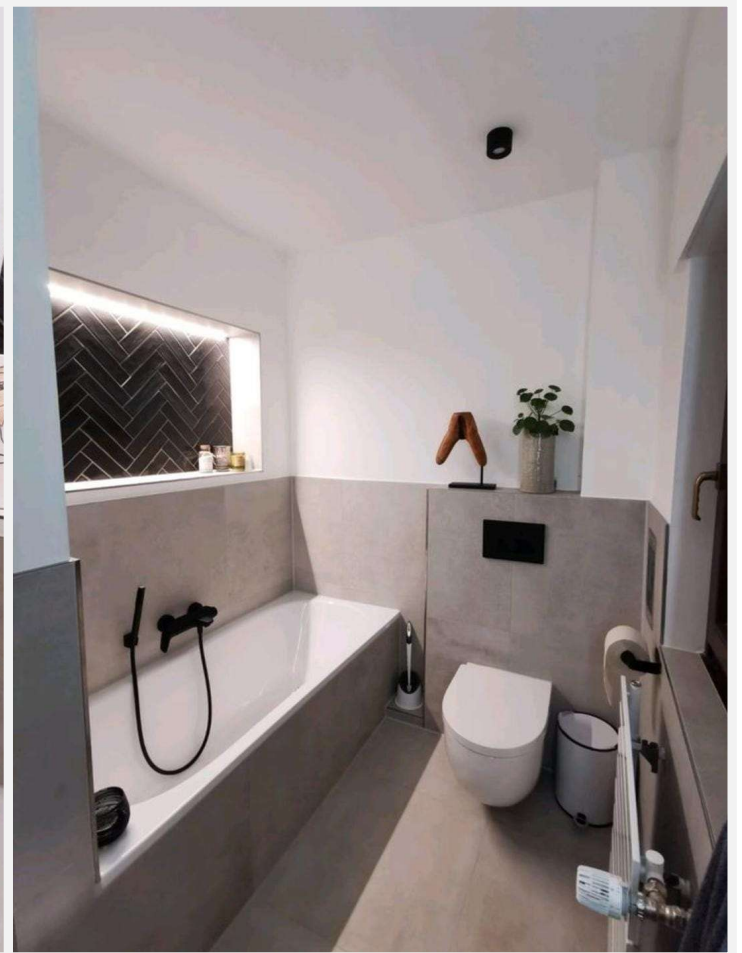

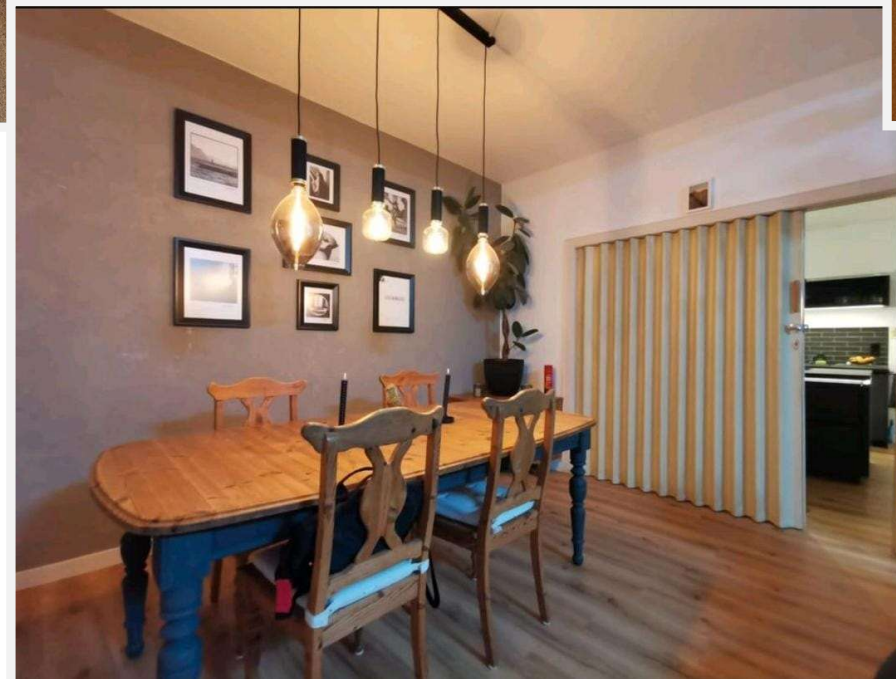
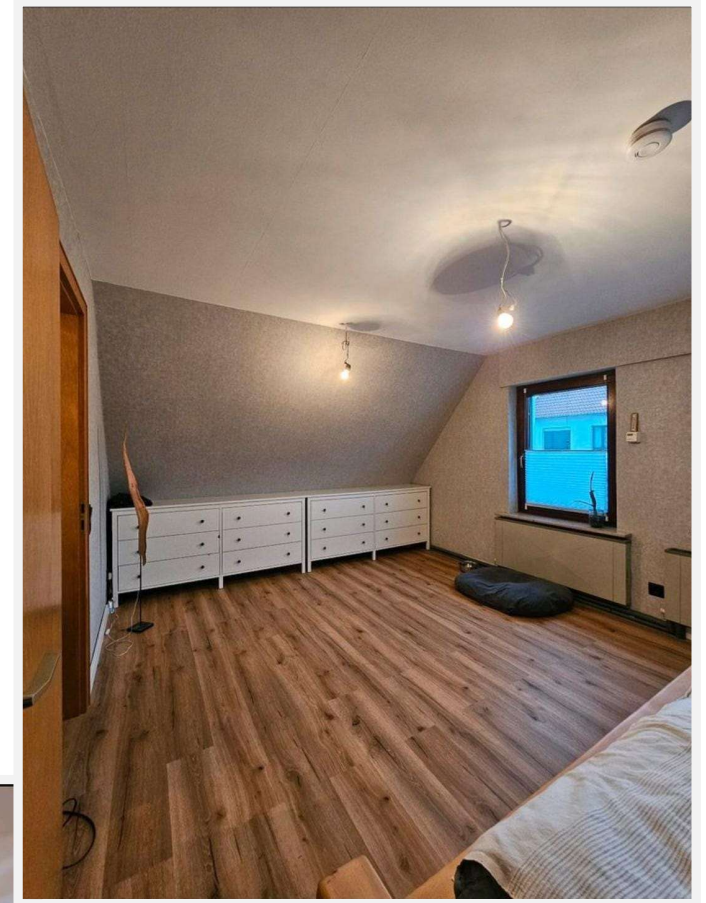
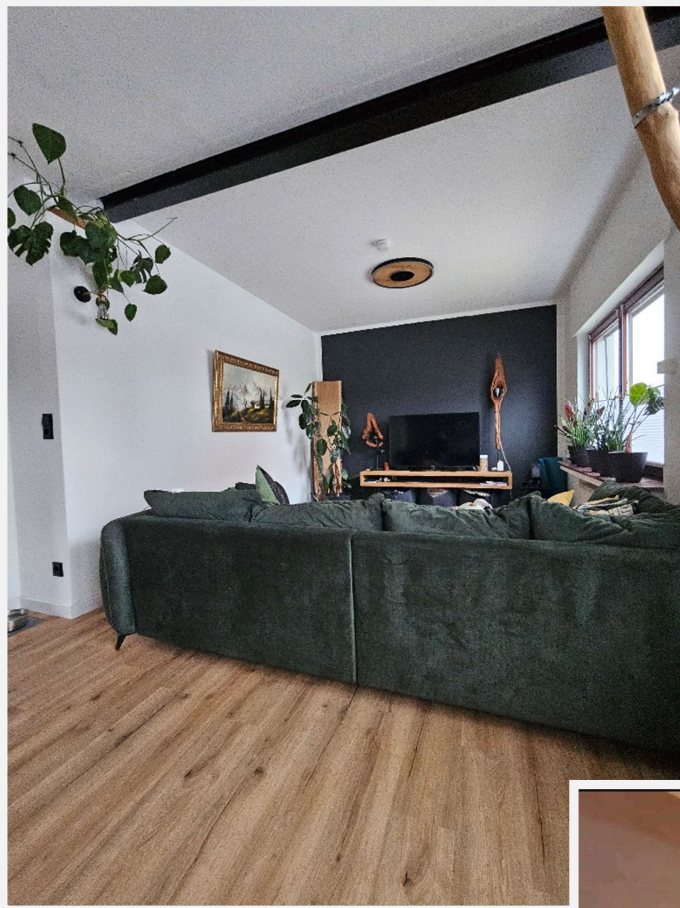

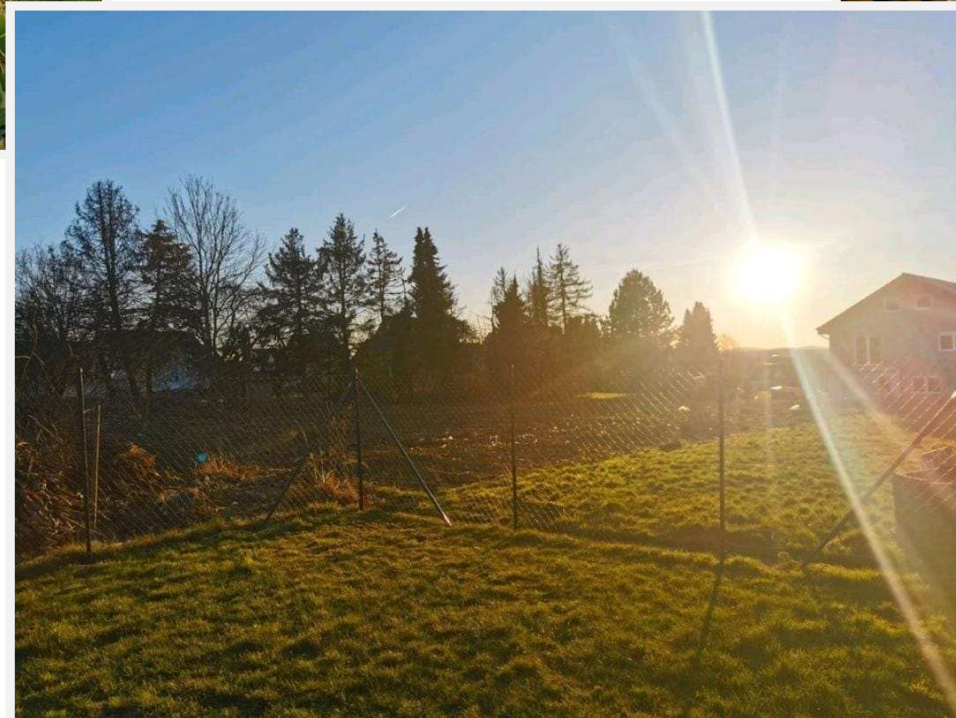
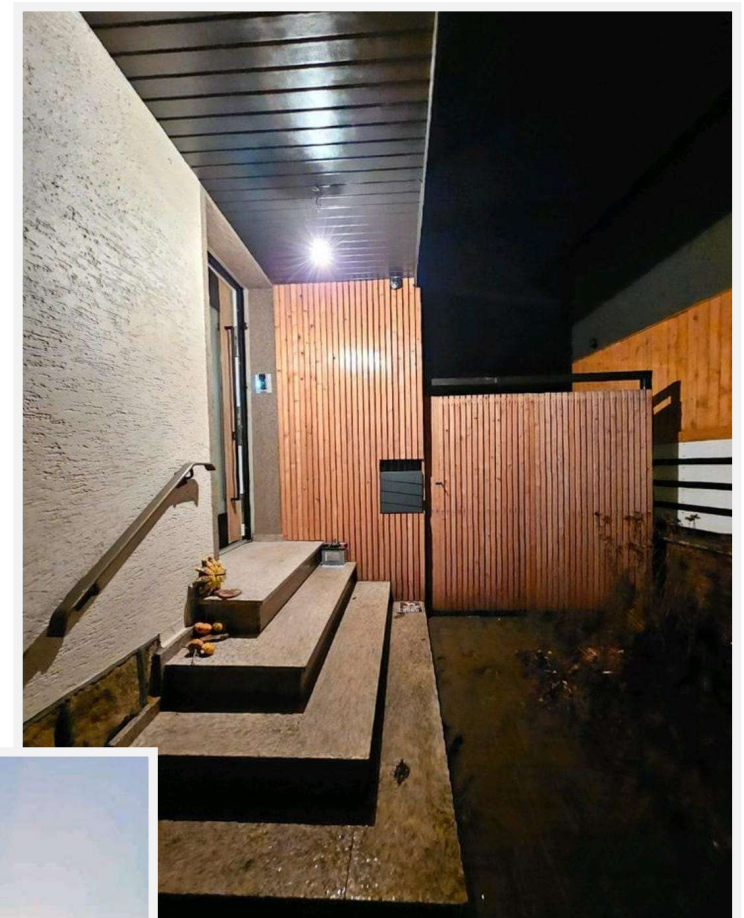
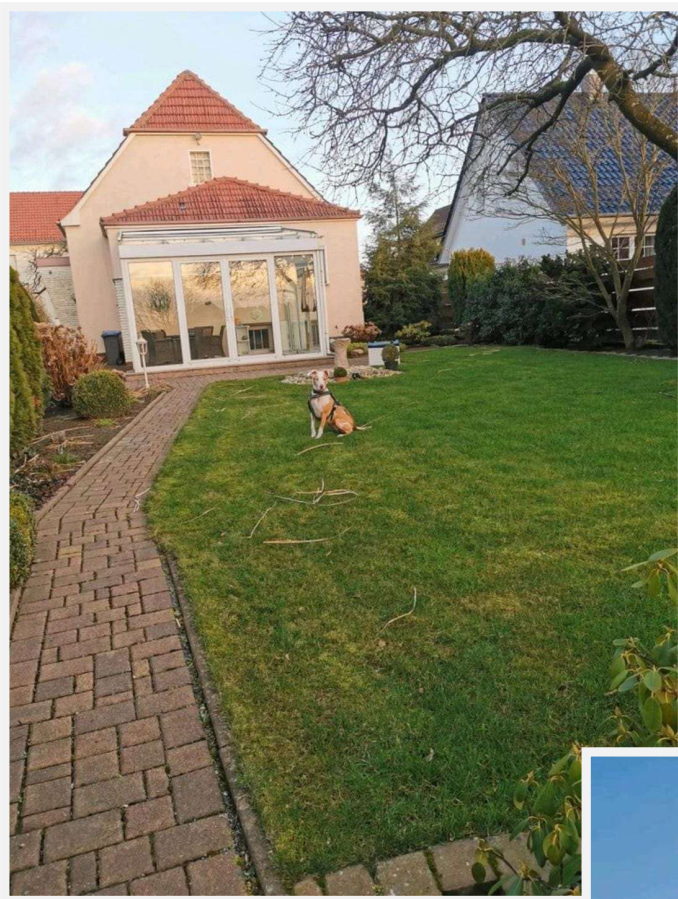



Tobias & Werner Schilling

05208 / 9599180

info@schilling-immobilien.de

Schilling Immobilien

Heipker Straße 1

33818 Leopoldshöhe

