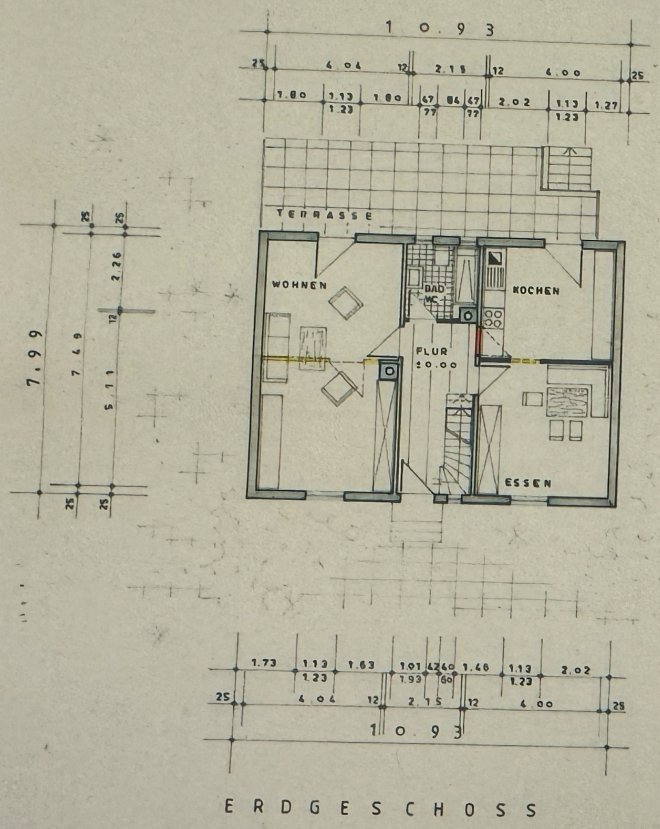

ERDGESCHOSS

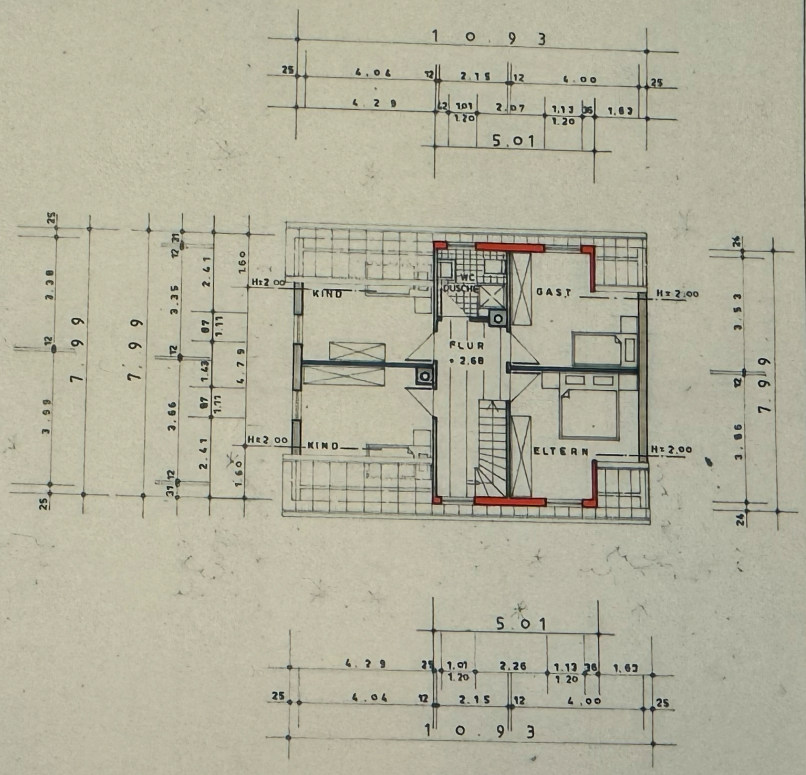

DACHGESCHOSS

Umbau des Wohnhauses

Adelelmo Pietrini
Europastr. 38
7488 Stetten a.k.M.

Baugrundstück: Friedhofstr. 37

M - 1:100
Erdgeschoss, Dachgeschoss

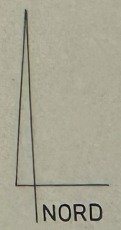

Der Bauherr: [signature]

gef: 7794 Wald im Februar 1989
Der Architekt:
DIPL.-ING. (FH) KARL HALMER
FRIEDER ARCHITEKT NR. 8777
ANNENBERG [illegible]
7794 WALD 1 (HOHENZ.)

Genehmigt!
Landratsamt Sigmaringen