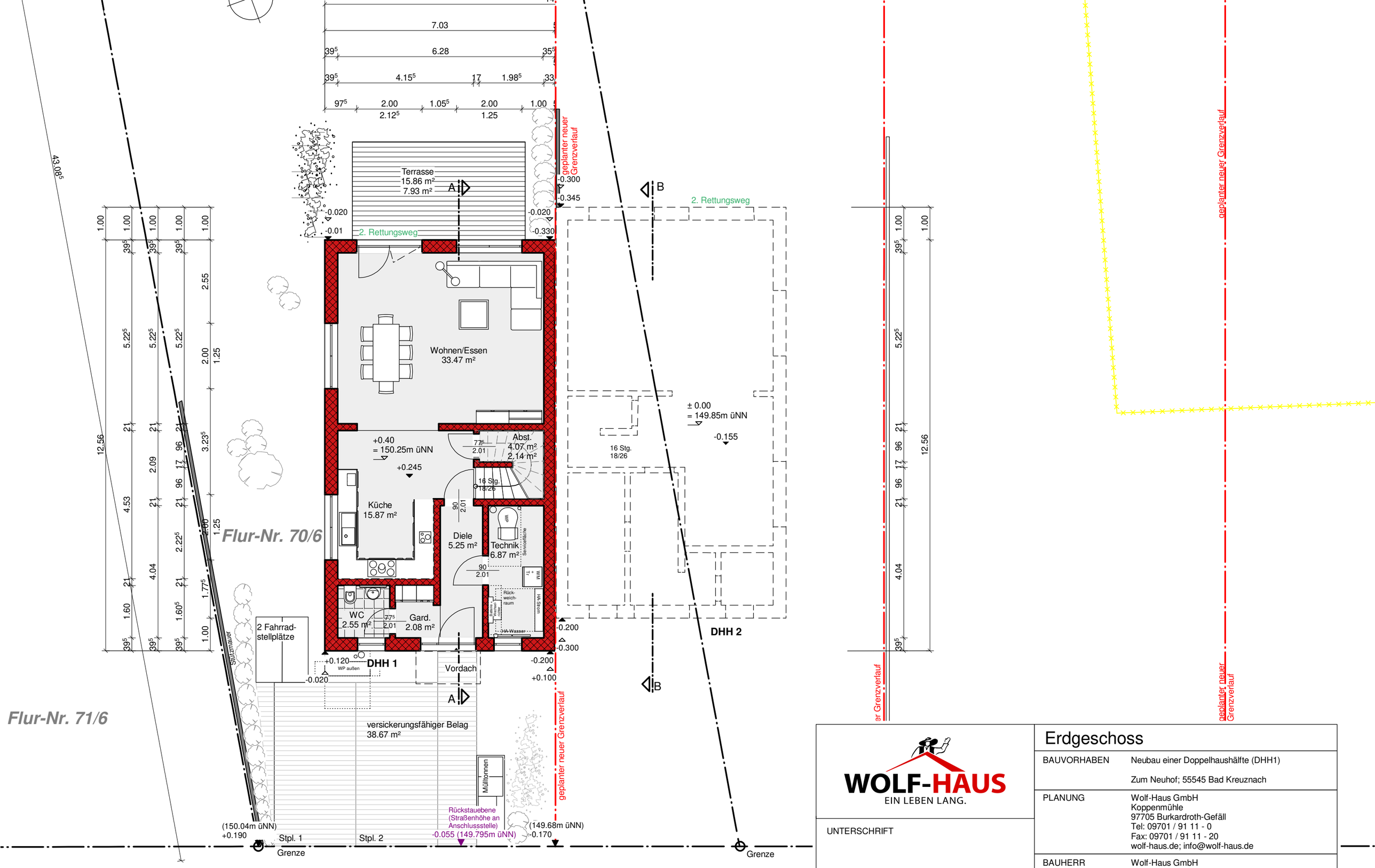

WOLF-HAUS
EIN LEBEN LANG.

UNTERSCHRIFT

GEZ.	JB/KO
DATUM	05.03.2025
DATEI	Pläne für Notarvertrag-neu.vpl

Erdgeschoss

BAUVORHABEN	Neubau einer Doppelhaushälfte (DHH1) Zum Neuhof; 55545 Bad Kreuznach
PLANUNG	Wolf-Haus GmbH Koppenmühle 97705 Burkardroth-Gefäll Tel: 09701 / 91 11 - 0 Fax: 09701 / 91 11 - 20 wolf-haus.de; info@wolf-haus.de
BAUHERR	Wolf-Haus GmbH Koppenmühle 1 97705 Burkardroth-Gefäll info@wolf-haus.de

Dieser Vorentwurf ist ohne Berücksichtigung der Geländetopographie, Statik und Haustechnik.Somit können sich noch Änderungen nach einer technischen Prüfung ergeben. Abbildung zeigt teilweise aufpreispflichtige Sonderausstattung.