ERDGESCHOSS

MEHRFAMILIENHAUS 1

WOHNUNG 04 - 3½-ZIMMER

KAUFPREIS

Wohnung: 402.000,- €

Tiefgaragenstenstellplatz Nr. 17: 27.000,- €

Tiefgaragenstenstellplatz Nr. 18: 27.000,- €

Abstellraum in der Wohnung

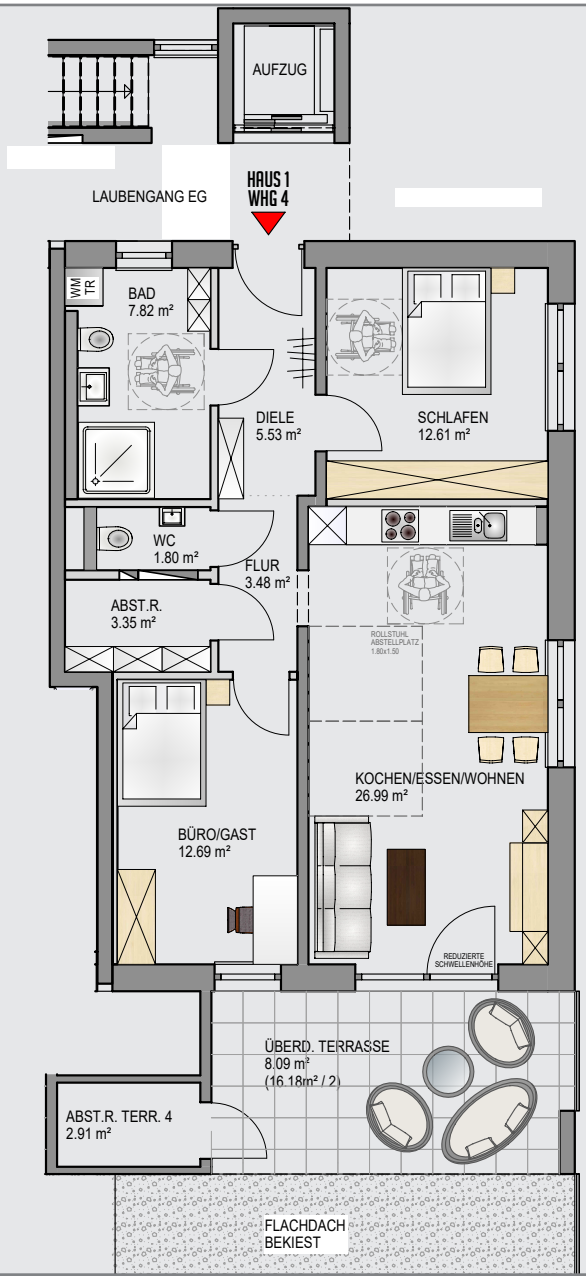

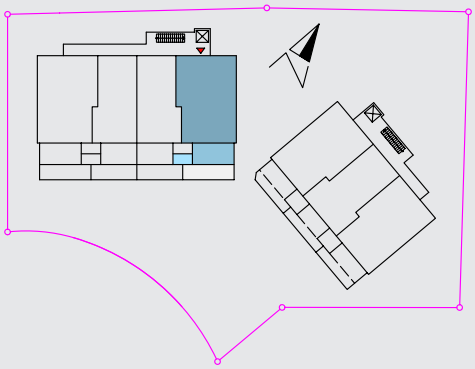

HAUS 1 - WOHNUNG 4		Wohnfläche [m²]
01	DIELE	5,44
02	FLUR	3,44
03	BAD	7,67
04	WC	1,75
05	ABST.R.	3,31
06	BÜRO/GAST	12,69
07	ÜBERD. TERRASSE (16.18m² / 2)	8,09
08	KOCHEN/ESSEN/WOHNEN	26,99
09	SCHLAFEN	12,61
Summe HAUS 1 - WOHNUNG 4		**81,99**

		Nutzfläche [m²]
EG	ABST.R. TERR. 4	2,91
Summe Nutzfläche		**2,91**

ERDGESCHOSS

3D ANSICHT