Teil A - Planzeichnung

M 1:1000

Nutzungsschablonen

WA 1	I a E
GRZ 0,4	TH_{max} 3,40 FH_{max} 9,00
DN 38°- 50°	

WA 2	II a E
GRZ 0,4	TH_{max} 4,50 FH_{max} 10,00
DN 38°- 50°	

WA 3	II a ED
GRZ 0,4	TH_{max} 4,50 FH_{max} 10,00
DN 38°- 50°	

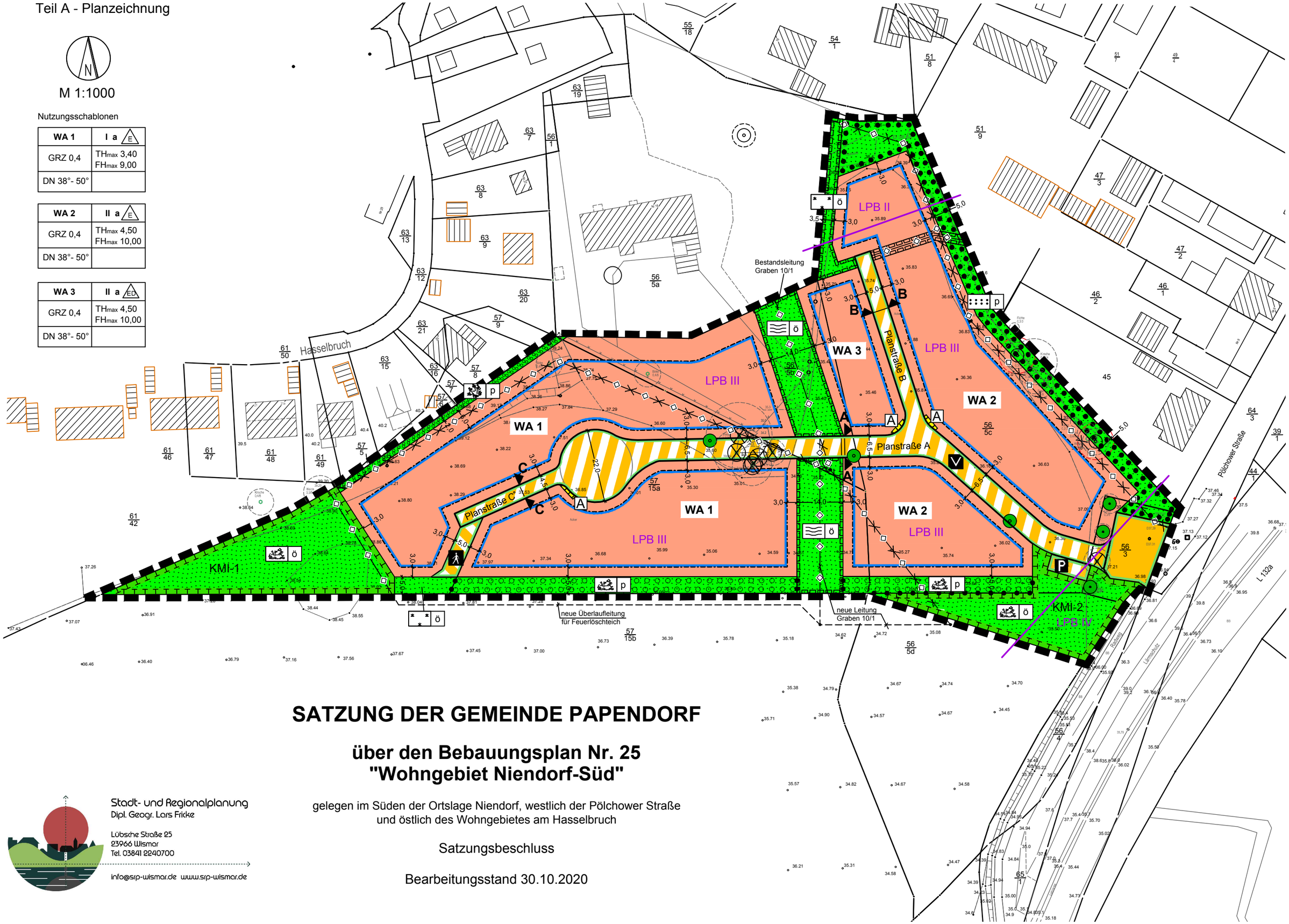

SATZUNG DER GEMEINDE PAPENDORF

über den Bebauungsplan Nr. 25
"Wohngebiet Niendorf-Süd"

gelegen im Süden der Ortslage Niendorf, westlich der Pölchower Straße
und östlich des Wohngebietes am Hasselbruch

Satzungsbeschluss

Bearbeitungsstand 30.10.2020

Stadt- und Regionalplanung
Dipl. Geogr. Lars Fricke

Lübsche Straße 25
23966 Wismar
Tel. 03841 2240700

info@srp-wismar.de www.srp-wismar.de