IMMOBILIEN MANAGEMENT SEREMENT
Bişar Serement, Diplom-Immobilienfachwirt

Telefon 05032 / 96 86 00
Telefax 05032 / 96 86 01
Mobil 0172 / 58 38 144

www.serement.de | info@serement.de
Wunstorfer Str. 35a | 31535 Neustadt am Rübenberge

Aufteilungsplan mitgeliefert u. gesondert berechnet.

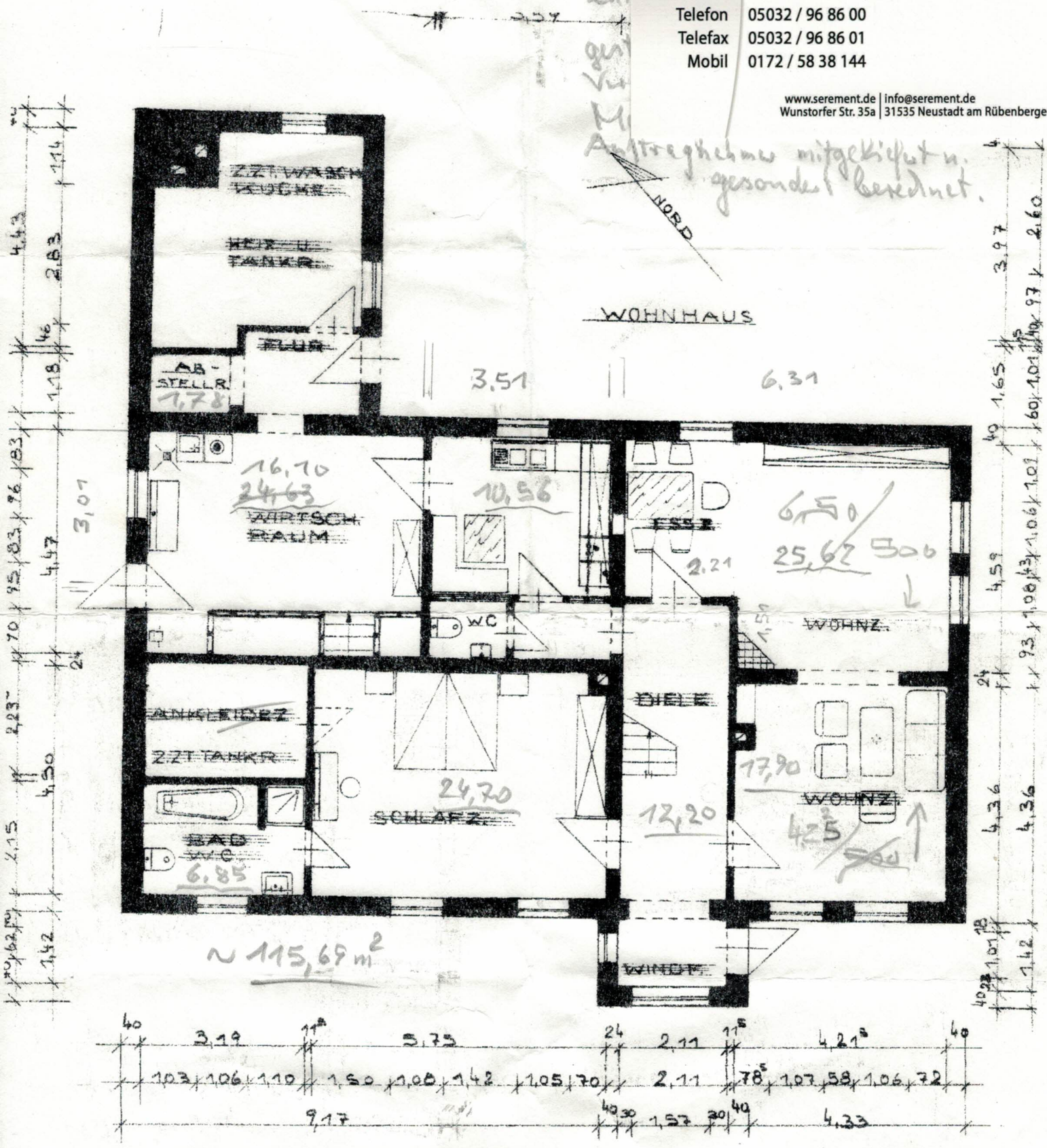

28,96
- 3,34
25,62

EG. GRUNDR.
M: 1:100
WOHNHAUS IN HELSTORF
MÜHLENBER
NR. 57

gez.: P. Bel