

# Grundriss Erdgeschoss

Maßstab 1:75

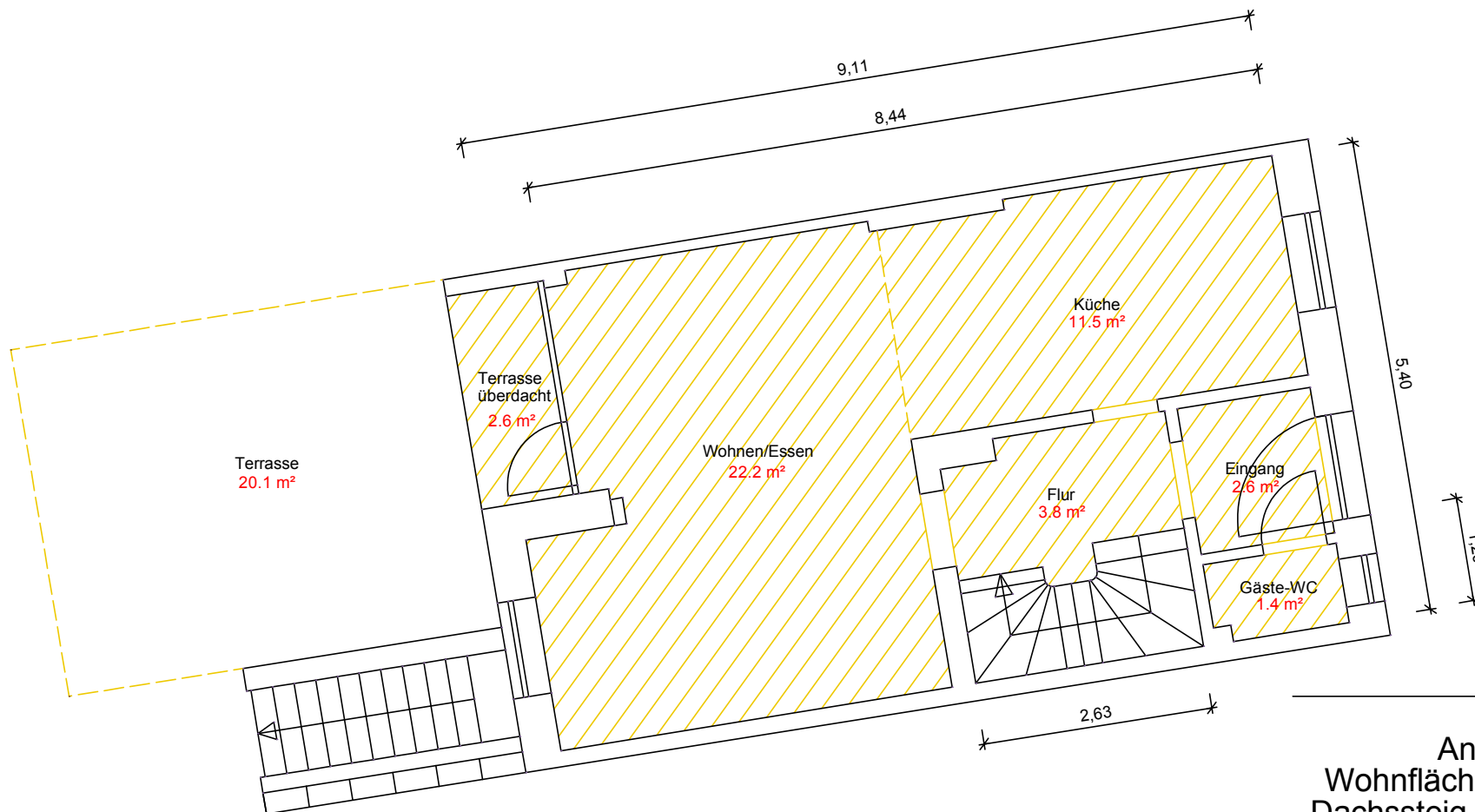

## Anlage Wohnflächenermittlung Dachssteig 16, Lüneburg

gemessen am 8.12.2025, durch

Ingenieurbüro für Vermessungstechnik  
Dipl.-Ing. Dirk Schamloft-Voß  
Kateminer Straße 42, 21354 Bleckede  
Telefon 05853/1521 o. 0171/6443021  
info@vermessung-schamloft-voss.de