

DACHGESCHOSS

DG

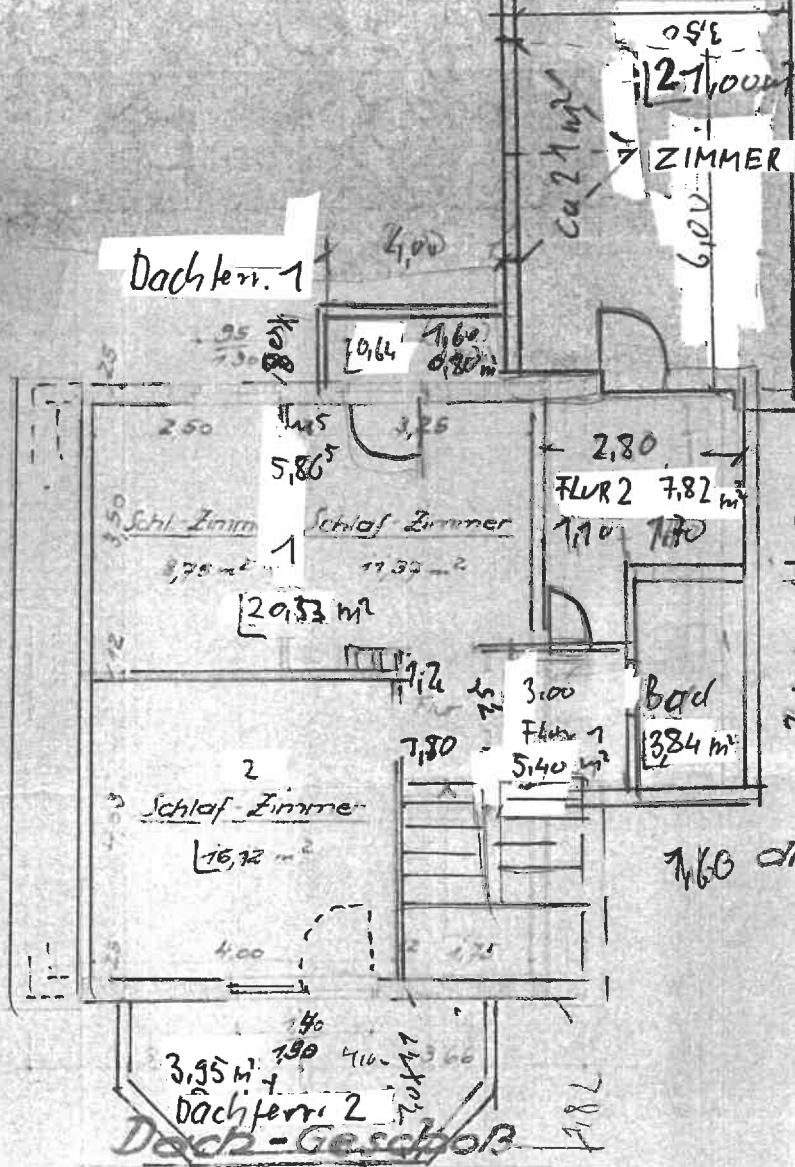

Dachterr. 1

2.40 Ad 2.40

Neubau eines
Frau Lisbeth Sch

166 die „Volkshheimstätte“

Bauherr u. Planer:

Die Richtigkeit des L...

(Sämtl. Räume sind schräg!)

4.10



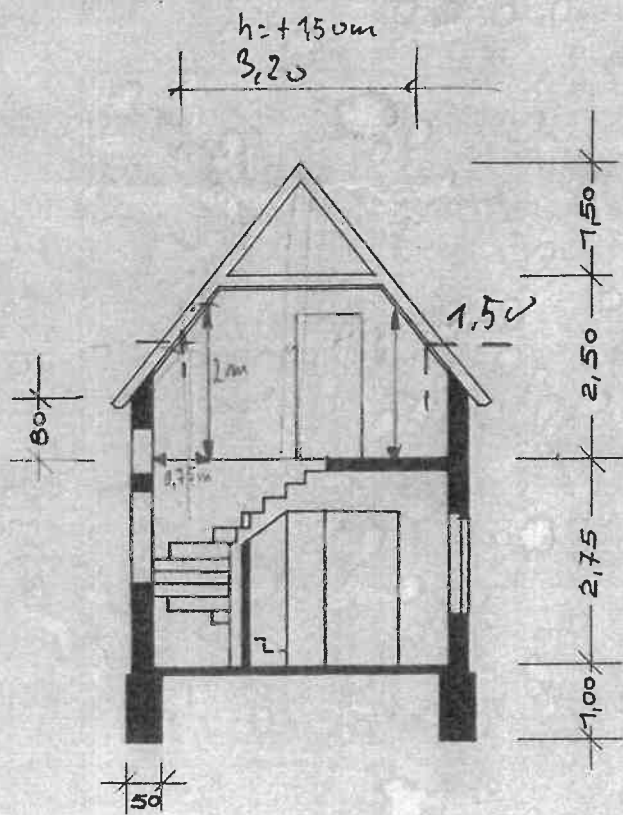

ANBAU

QUERSCHNITT

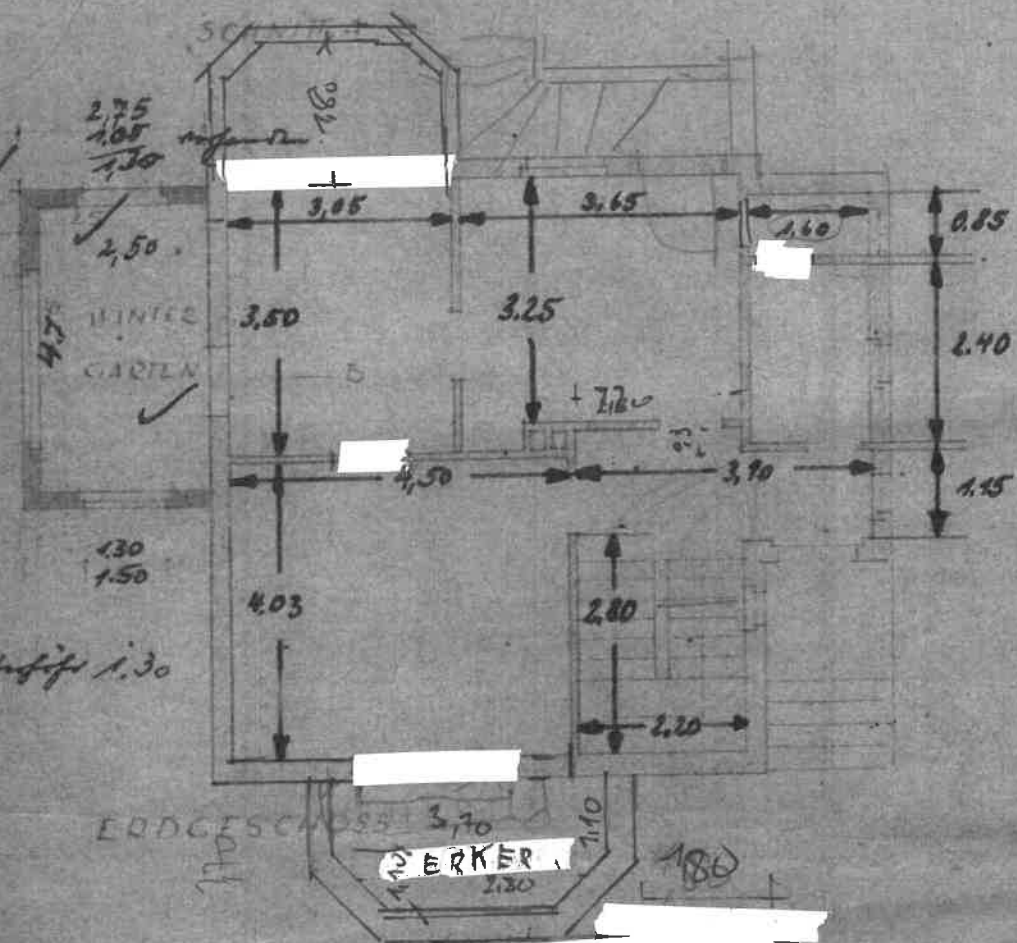

EG

Lampenfisch 1.30

ERDGESCHOSS

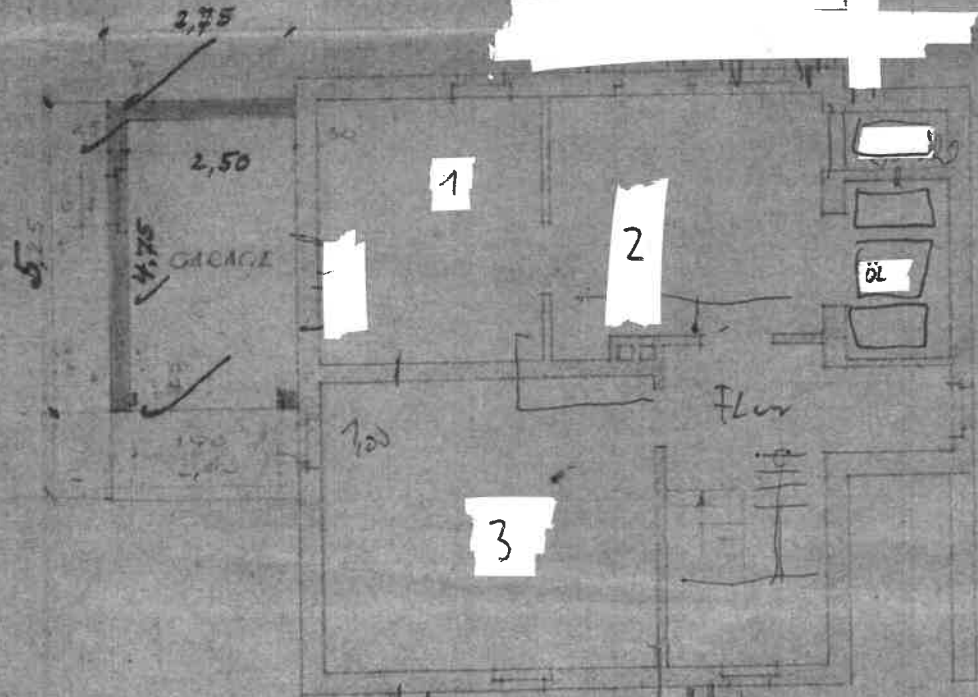

KELLER

KELLER

Fahrad

1.70

Gesehen
 Gemeindefürsorgeamt
 geprüft und
 für richtig befunden
 am 29.4.10.52
 Gemeindefürsorgeamt
 Haupt
 2.66



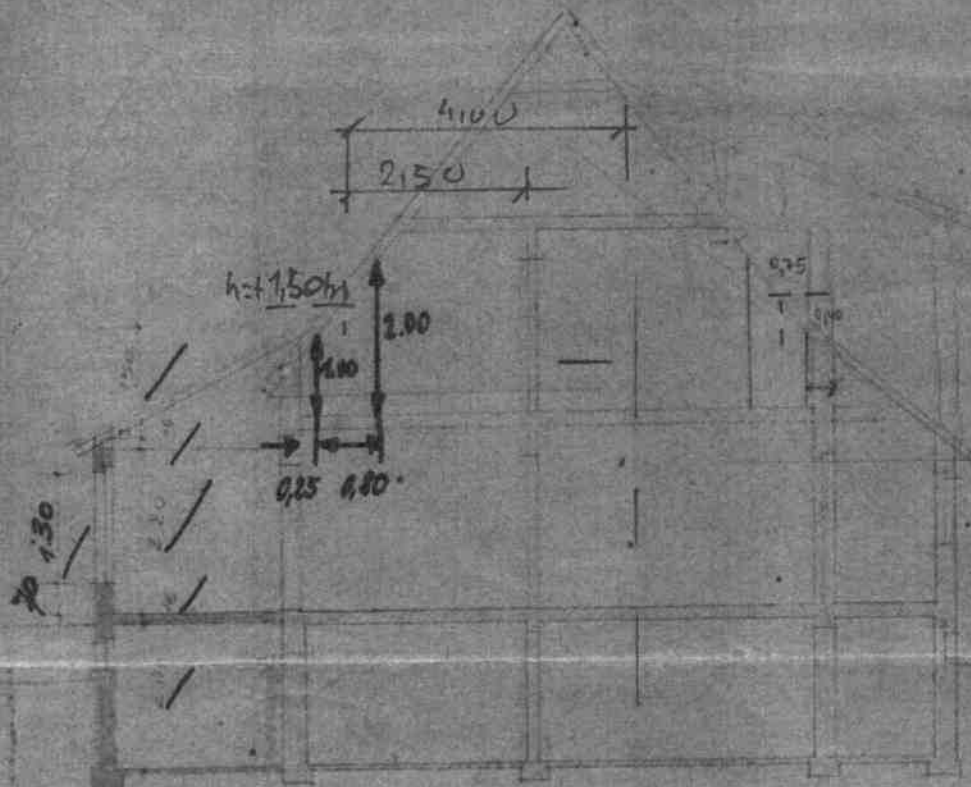

SCHNITT

SCHNITT A-B

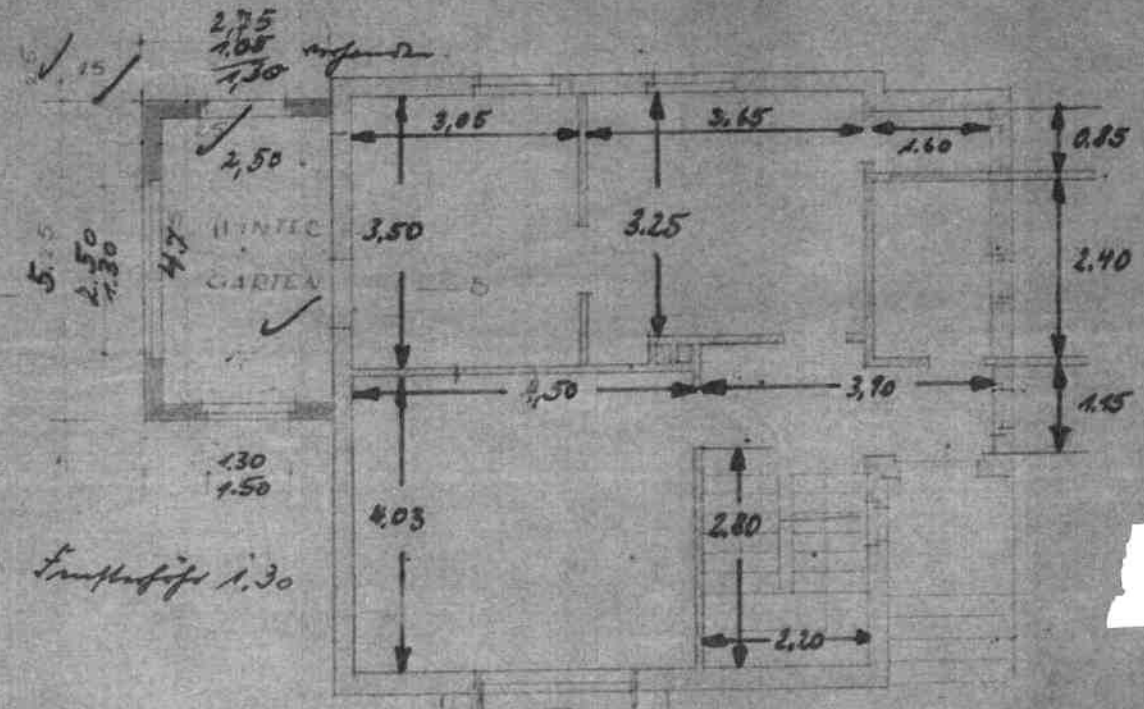

EG

ERDGESCHUSS

Türschwelle 1.30

2.75

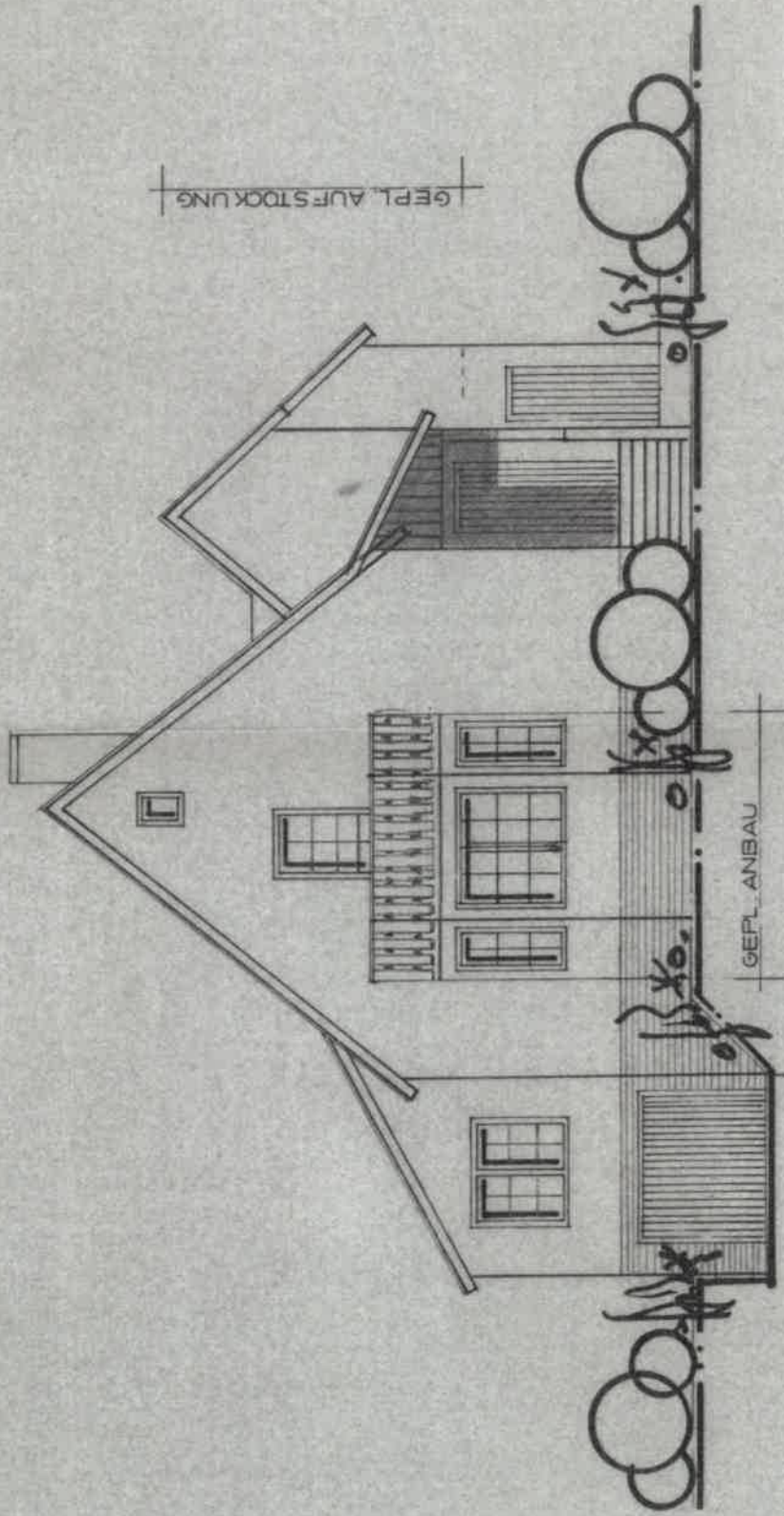

NORD-WEST

GEPLANTE DACHGESCHOSSAUFSOCKUNG

VORH. GEBÄUDE

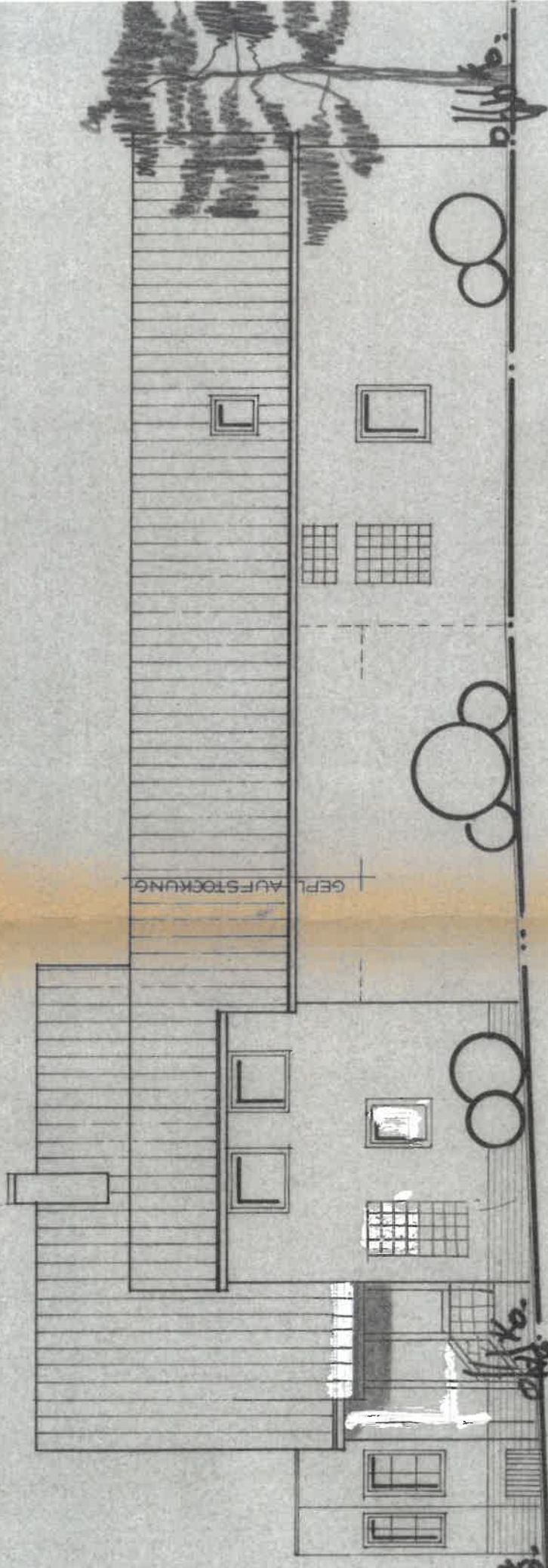

NORD - OST

GEPL. ANBAU | VORH. WOHNUNGEBÄUDE

GEPL. AUFSOCKUNG

GEPL. ANBAU | VORH. WOHNGEBÄUDE

VORH. GEBÄUDE

GEPLANTE DACHGESCHOSSAUFSOCKLUNG

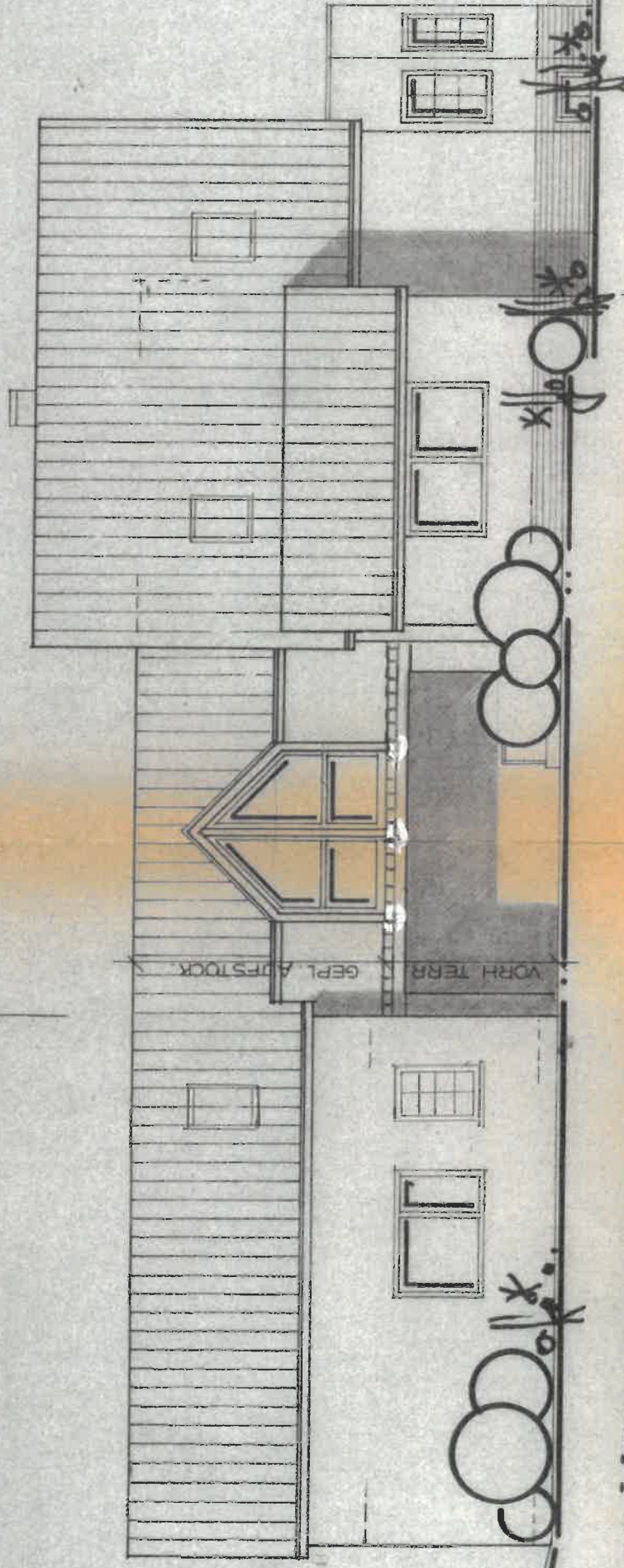

SÜD-WEST

VORH. WOHNGEBÄUDE

GEPL. ANBAU