

Grundfläche Wohneinheit 2 = 76,13 m²
 o. Abzug der Innenwände

Grundfläche Wohneinheit 3 = 66,31 m²
 o. Abzug der Innenwände

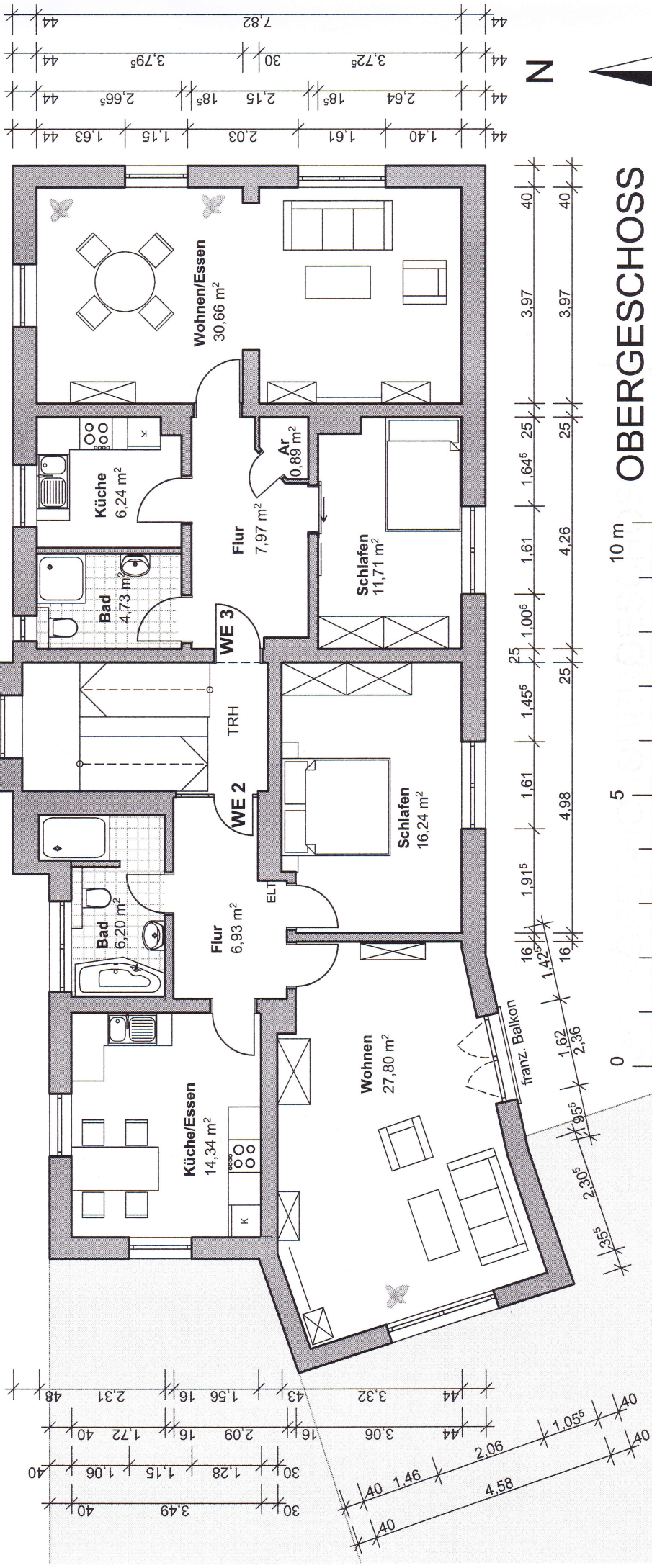

OBERGESCHOSS

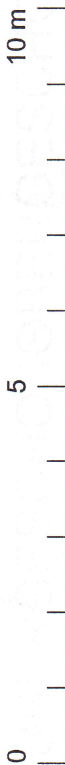

Liegenschaft:	Gelnhäuser Straße 37 63505 Langenselbold Gemarkung: Langenselbold; Flur: 45 Fstsk: 39/1	Eigentümer:	Haus- und Grundbesitzvermietung Michael Muthig Lohrer Straße 18 63637 Jossgrund	Aufgestellt:	Stefan Kleespies Architekt Dipl.-Ing. (FH) Bommanstraße 8 63637 Jossgrund Tel: 06059 - 907312 Fax: 06059 - 907313 Mobil: 0170 - 5468134 E-Mail: s.kleespies@t-online.de	Zeichnung:	Bestandsaufnahme Grundriss Obergeschoss	Maßstab:	1:100	Datum:	04.09.2015	Plan Nr.:	02
----------------------	--	--------------------	--	---------------------	---	-------------------	---	-----------------	-------	---------------	------------	------------------	----

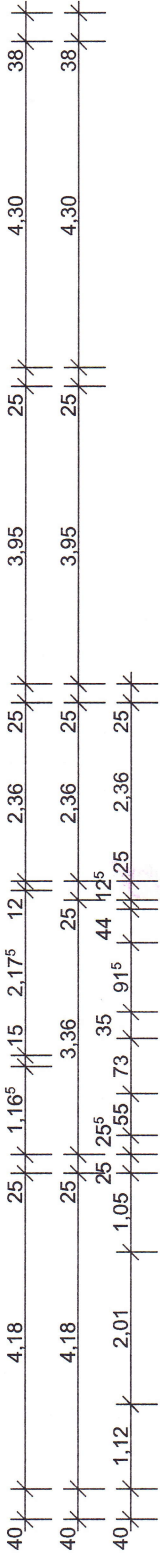

Grundfläche Wohneinheit 1 = 62,89 m²
o. Abzug der Innenwände

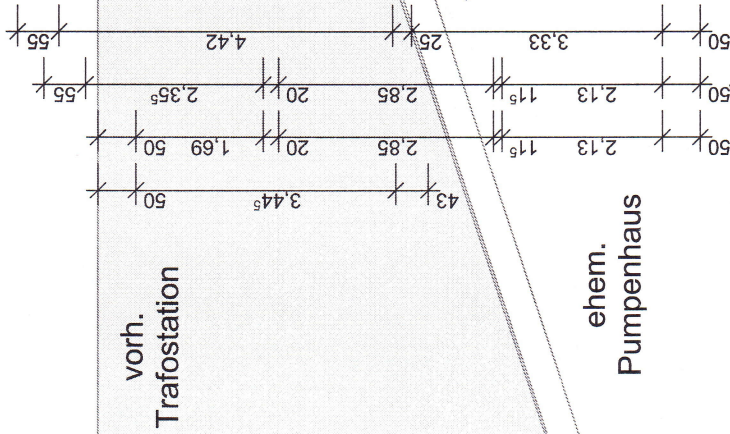

vorh.
Trafostation

ehem.
Pumpenhaus

Eingang von der
Gelnhäuser Straße

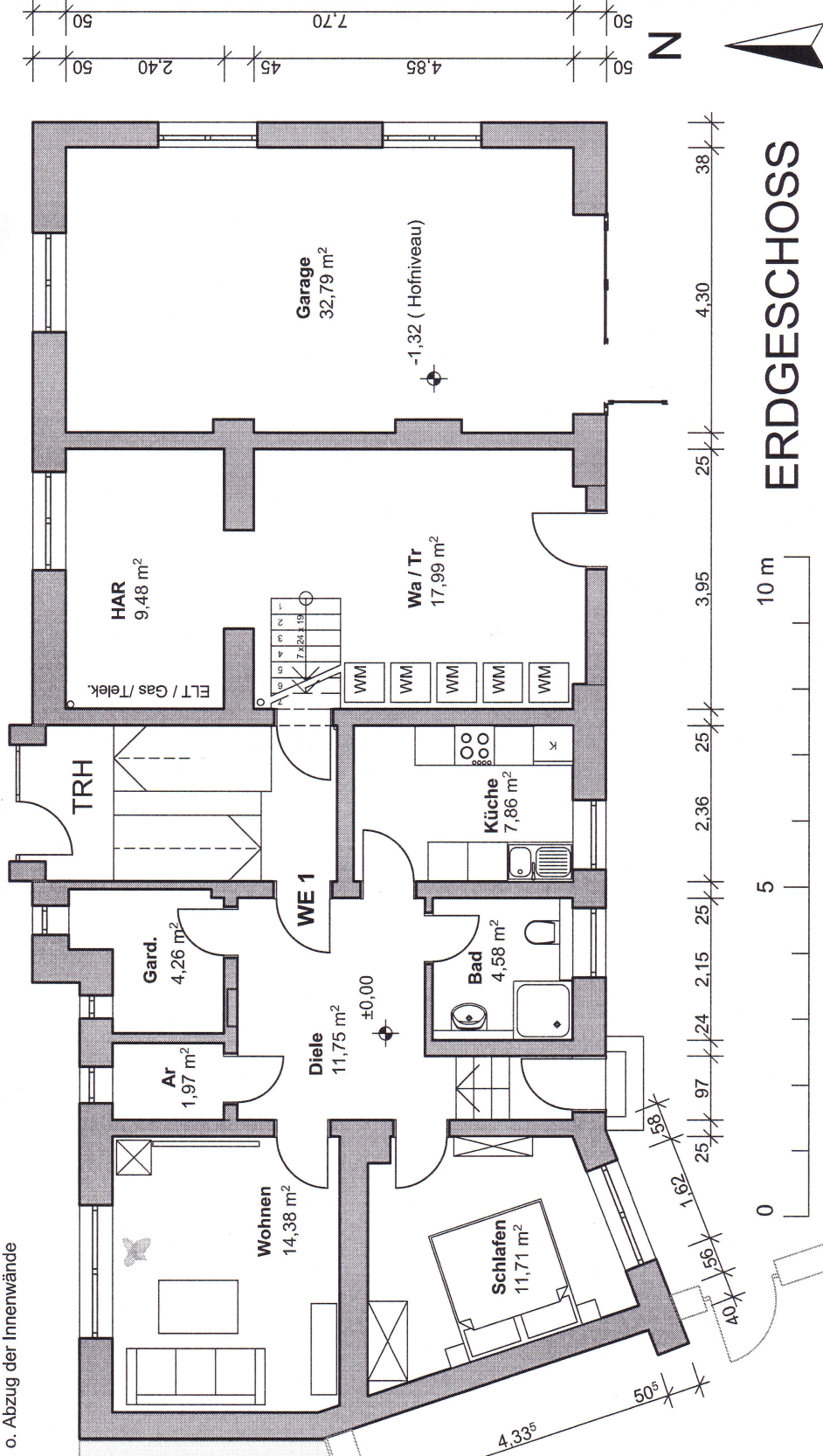

10 m

ERDGESCHOSS

Liegenschaft:

Gelnhäuser Straße 37
63505 Langenselbold
Gemarkung: Langenselbold;
Flur: 45 Flstk: 39/1

Eigentümer:

Haus- und Grundbesitzvermietung
Michael Muthig
Lohrer Straße 18
63637 Jossgrund

Aufgestellt:

Stefan Kleespies
Architekt Dipl.-Ing. (FH)
Bomrainstraße 8 63637 Jossgrund
Tel: 06059 - 907312
Fax: 06059 - 907313
Mobil: 0170 - 5469134
E-Mail: s.kleespies@t-online.de

Zeichnung:

Bestandsaufnahme
Grundriss Erdgeschoss

Maßstab: 1:100

Datum: 04.09.2015

Plan Nr.: 01