

LAGEPLAN

HOLSTEIN-HAUS

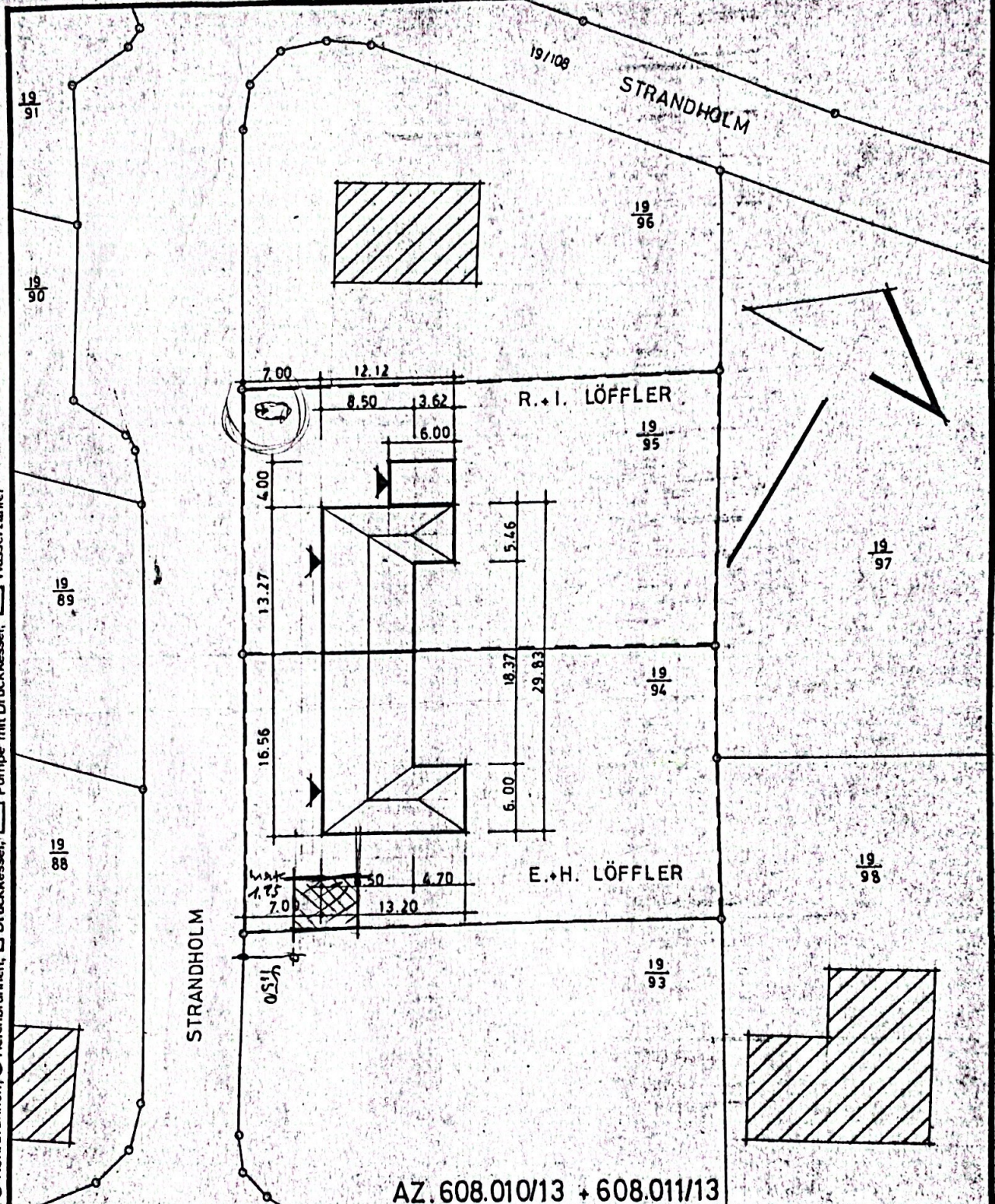

AZ. 608.010/13 + 608.011/13

Auflage des Bauamtes: Oberkante Kellerdecke mtr. Traufenunterkante mtr. bemessen von der Straßenmitte
Schnurböcke werden abgenommen ja/nein. Baugrube wird abgenommen ja/nein

Anmerkung: Bodendruck und Beschaffenheit wird nach Aushebung geprüft.
Nachbarbebauung ist aus dem beigelegten Katasterplan ersichtlich.

Gemarkung: FAHRDORF
Flur: 2 Flurstück: 19/95 + 19/94
Grundbuch von: FAHRDORF
Blatt: 260
B-Plan Nr.:

Maßstab: 1:500
Gepr.: Datum:
Zweck: Genehmig.
Händler: Chaussee 14
2180 Schwabmünde
Unterw. 46 21 20 14
Holstein-Haus

Bauvorhaben
RUDI + INGE LÖFFLER
ERHARD + HEIKE LÖFFLER
2381 FAHRDORF
Erhard Löffler H. Löffler
Unterschrift Bauherr

Zeichenerklärung:
 Bewässerung: TW — Wasserleitung, O Rohrbrunnen, ● Tiefenbrunnen, □ Druckkessel, □ Pumpe mit Druckkessel, □ Wassermesser

Entwässerung: — Schmutzwasserleitung, - - - Regenwasserleitung, - - - Mischwasserleitung, - O - Kanalabflucht, - O - KÜHLanlage, - □ Verrückelung, ◇ Dachentlüftung, □ Rückstaubeinlässe