

Flurstück: 24  
Flur:  
Gemarkung: Reiskelfingen

Gemeinde: Löffingen  
Kreis: Breisgau-Hochschwarzwald  
Regierungsbezirk: Freiburg

5300513.98

32451482.30

Bei Grenzfeststellung auf Antrag:

Abmarkung ausgeführt

Abmarkung versetzt oder

Abmarkung erneuert

Abmarkung geprüft

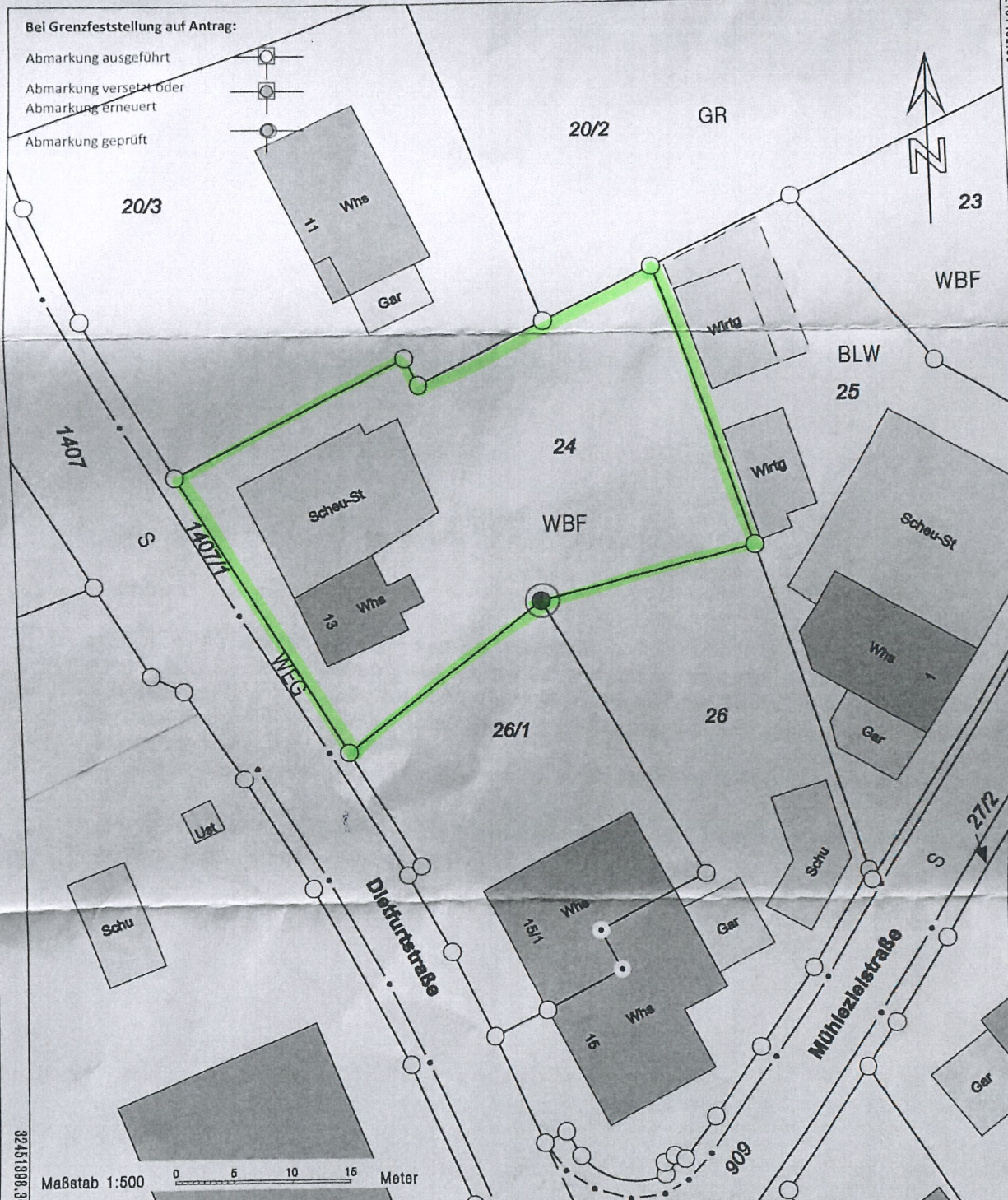

Maßstab 1:500

0 5 10 15 Meter

5300410.48

Darstellung entspricht dem Liegenschaftskataster -  
Abweichungen gegenüber dem Grundbuch sind möglich.

Die Basisinformationen und Basisdaten des Liegenschaftskatasters unterliegen dem Verwendungs-  
vorbehalt nach § 2 Abs. 3 und 4 des Vermessungsgesetzes vom 1. Juli 2004 (GBl. S. 489, 509)  
in der derzeit gültigen Fassung. Sie dürfen vom Empfänger nur für den Zweck verwendet werden,  
zu dem sie übermittelt worden sind. Eine Verwendung für andere Zwecke ist nur zulässig, wenn  
die Vermessungsbehörde eingewilligt hat.