

SÜD-ANSICHT

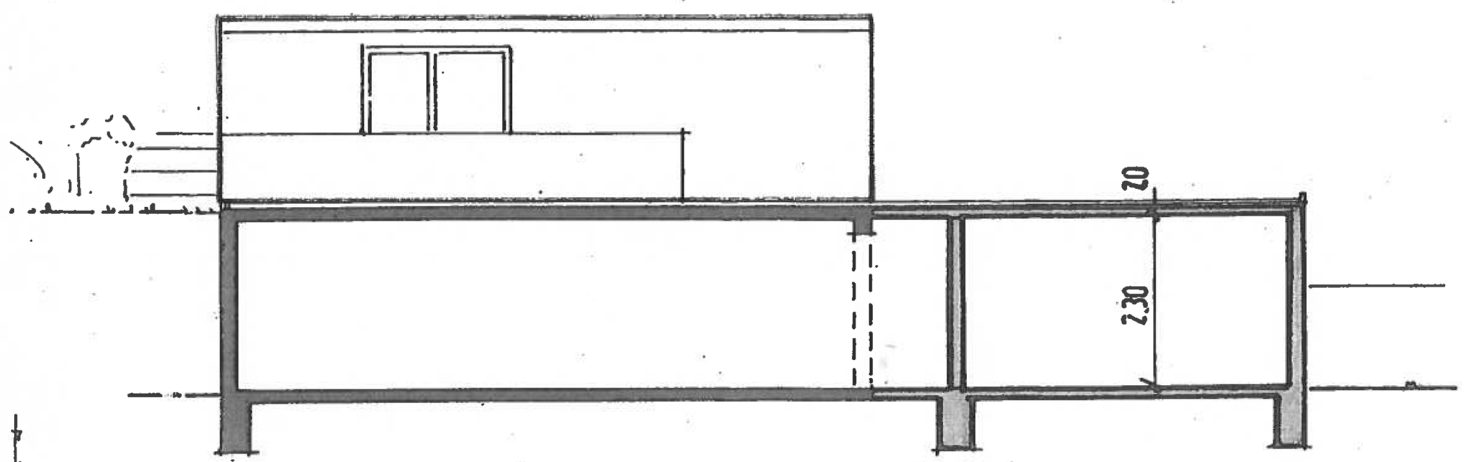

QUERSCHNITT A - A

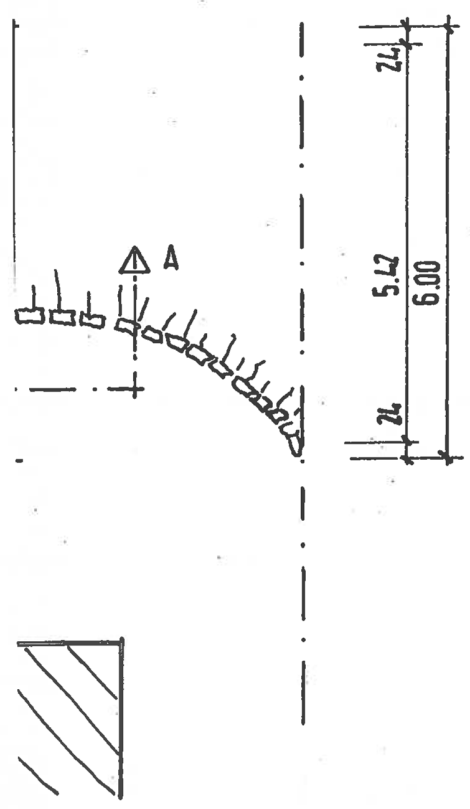

BAUEINGABEPLAN 1:100

Vorhaben:

Nachträgliche Genehmigung der bestehenden Erweiterung der Garage um einen Keller und der bestehenden Aufstockung als Wohnung

Bauherr:

Werner Hage
79336 Herbolzheim, Mosenbuck 2

Planverfasser:

Wilhelm Strob-Bury
77955 Ettenheim, Münstertalstraße 22
10.10.2022 Dr. i. Hob. S.