

■ Kennzeichnung barrierefreies Wohnen

Küchenzeilen in den Wohnungen gemäß Küchenplanung!
Die Möblierung in den Wohnungen hat nur informativen Charakter und erfolgt durch den Mieter/Eigentümer!

Die angegebenen Flächen sind Grundflächen und keine Wohnflächen und berechnen sich aus Rohbaumaßen!
Maßliche Differenzen der Innenraummaße gegenüber der Grundflächenberechnung, die sich bei der Bearbeitung der Werkpläne oder bei der Ausführung ergeben können, bleiben vorbehalten!
Aus diesen Gründen sind Flächenabweichungen möglich!

Planungsgrundlage:
Lage- und Höhenplan Vermessungsbüro Dipl.-Ing. Bernd Feil vom 01.04.2021
Höhenbezug: NNH

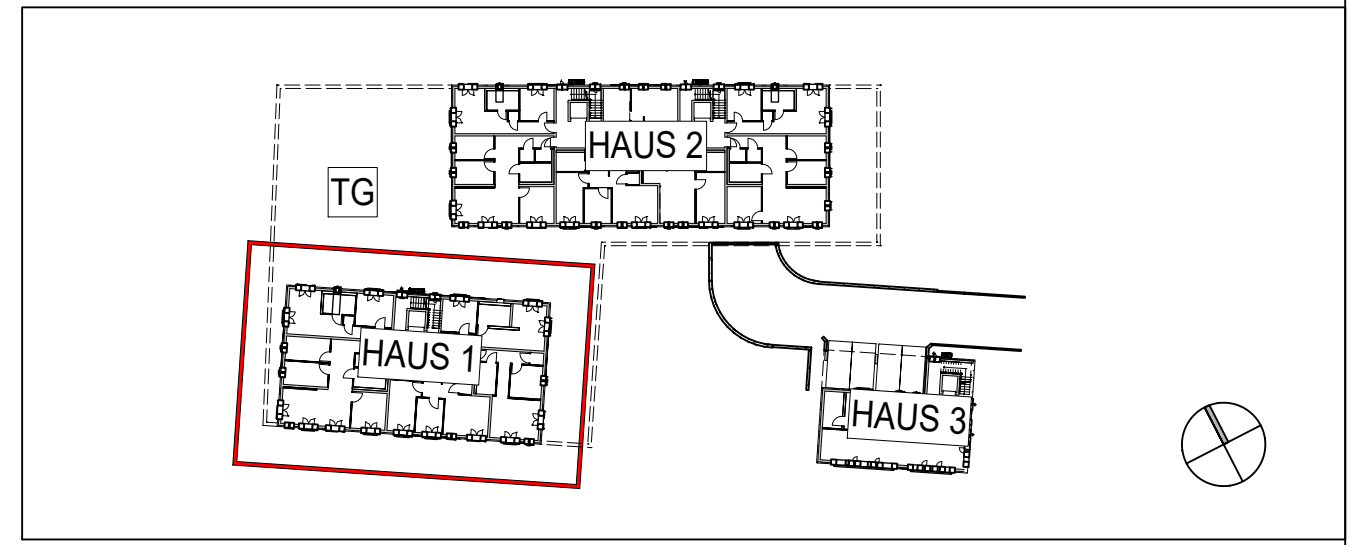

Nr.	Änderungen / Bemerkungen	Datum	Name

AUSFÜHRUNGSPLANUNG

Bauvorhaben:
Neubau Wohnanlage
Brückenstraße in 07743 Jena

Bauherr:
BF Bauträger & Projektmanagement GmbH
Jenergasse 6
Tel. 03641/635446
www.bf-jena.de
buero@bf-jena.de
07743 Jena
Fax 03641/226832

Datum (zur Kenntnis genommen) _____
Unterschrift _____

Ausführungsplanung Architektur:
SENS BRAMEY ARCHITECTEN
Sens.Bramey Jena GmbH
Johannisplatz 8
Tel. 03641/504550
www.brameygroup.de
info@sens-bramey.de
07743 Jena
Fax 03641/504560

Datum _____
Unterschrift _____

Planbezeichnung
Haus 1 - Grundriss 2.Obergeschoss (Vermietergrundriss)

Maßstab	Projekt Nr.	Plannummer	Datum	Gezeichnet	Geprüft
1 : 50	4021	APV_SBJ_H1_GR_EG_112_FG	09.10.2024	S. Springl	St. Herrmann

Unsere Zeichnung ist unser geistiges Eigentum. Sie darf gemäß §§ 1, 2 und 11 FF, UrnG und 823 BGB ohne unsere schriftliche Genehmigung weder kopiert, weitergegeben, veröffentlicht, noch in irgendeiner Weise oder in sonstiger Weise inhaltlich modifiziert werden.