

HAUS 5 - BLOCK II

WOHNUNGEN NR. 1-10 [3 ZIMMER]

1	KÜCHE	8.88 qm
2	WOHNZIMMER	20.78 qm
3	SCHLAFZIMMER	15.36 qm
4	KIND	10.29 qm
5	DIELE	5.06 qm
5a	FLUR	2.75 qm
6	ESSPLATZ	9.92 qm
7	BAD / WC	6.91 qm
8	WC	1.92 qm
9	ABSTELLAUM	1.23 qm
10	LOGGIA	3.84 qm
INSGES. CA.		87.00 qm

WOHNUNGEN NR. 11-20 [3 ZIMMER]

1	KÜCHE	8.88 qm
2	WOHNZIMMER	24.78 qm
3	WOHNZIMMER	21.21 qm
4	SCHLAFZIMMER	15.84 qm
5	DIELE	2.74 qm
5a	FLUR	2.73 qm
6	ESSPLATZ	15.62 qm
7	BAD / WC	5.81 qm
8	WC	2.60 qm

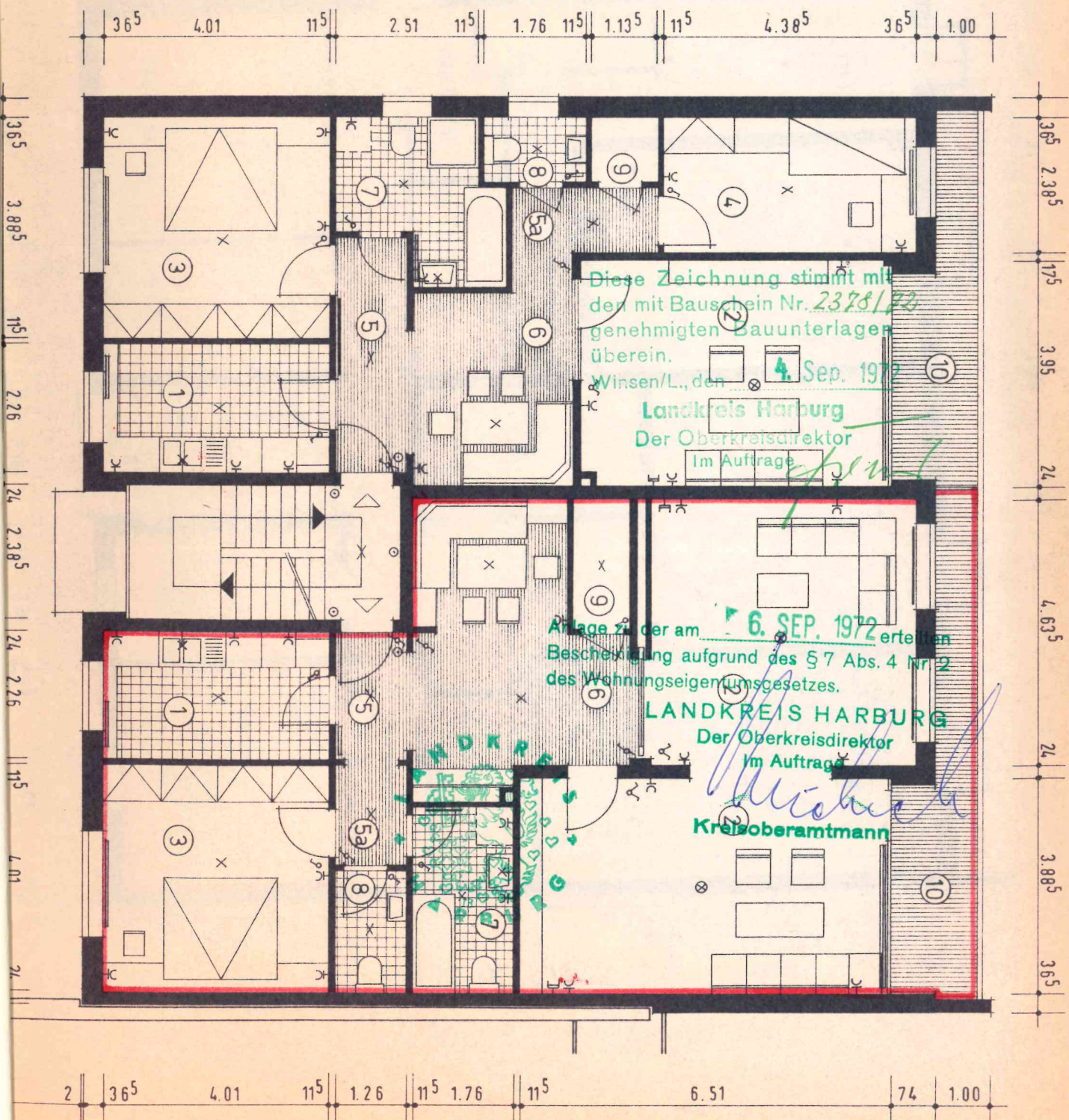

Diese Zeichnung stimmt mit den mit Bauschein Nr. 2328/72 genehmigten Bauunterlagen überein.  
Winsen/L., den 4. Sep. 1972

Landkreis Harburg  
Der Oberkreisdirektor  
Im Auftrage

Anlage zu der am 6. SEP. 1972 erteilten Bescheinigung aufgrund des § 7 Abs. 4 Nr. 2 des Wohnungseigentumsgesetzes.

LANDKREIS HARBURG  
Der Oberkreisdirektor  
Im Auftrage  
Kreisoberamtmann

Kreisoberamtmann