

NORDEN

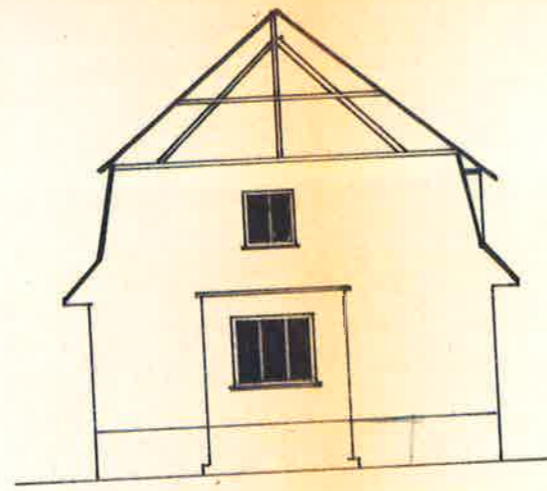

OSTEN

PLAN ZU MANBAU AN DAS WOHNHAUS
 FÜR HERRN WILHELM BASSAUER
 LAUDENBACH-BERGSTR. N. 1:100

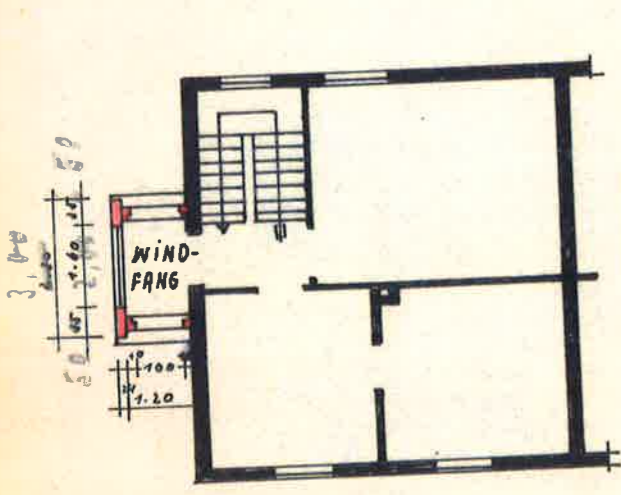

ERDGESCHOSS.

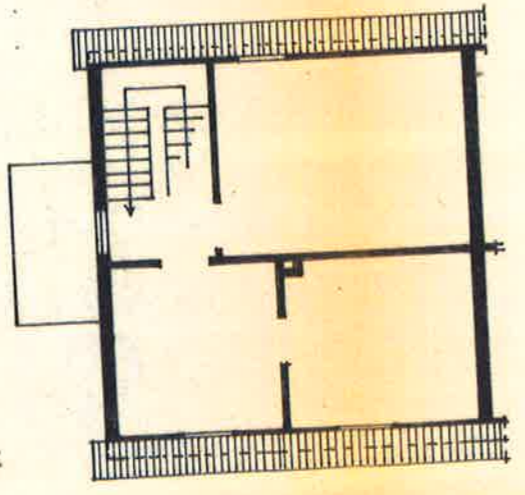

DACHGESCHOSS.

LAUDENBACH, DEN 26. MÄRZ 1960

DER BAUHERR: DER BAULEITER:

Wilhelm Bassauer

Wilhelm Schmitt
 Laudenberg a. d. B.