

Gesamtansicht Osten

M 1:150

(idealisiert)

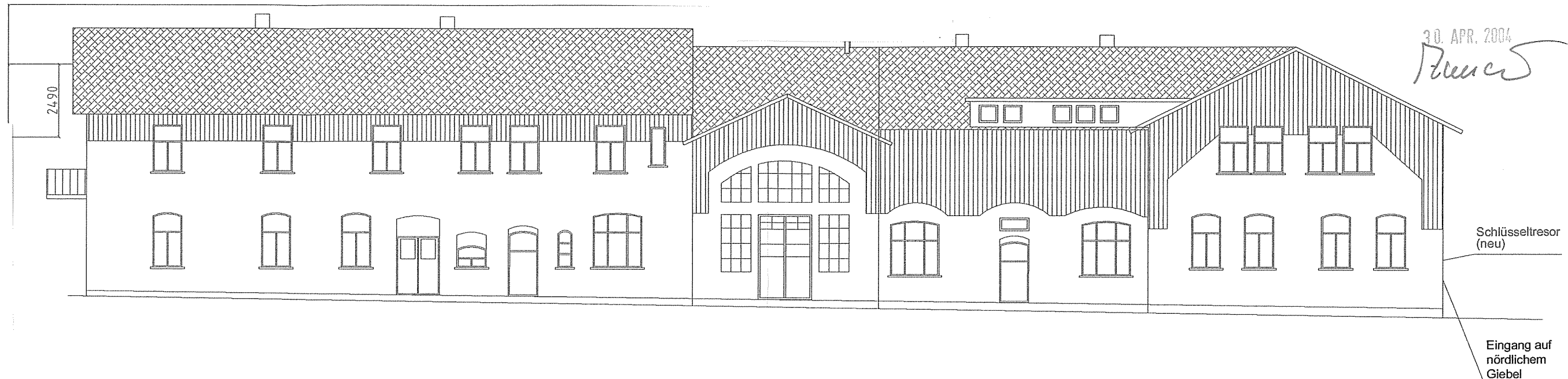

UNGÜLTIG

Geographische Daten :

Koordinaten (WGS 84) (Dezimalgrad)	Länge : 12.395139 Breite : 50.528556	Koordinaten (WGS 84) (Grad/Min/Sec)	Länge : 12° 23' 43" Breite : 50° 31' 43"
---------------------------------------	---	--	---

A		Erstellung der Ausführungsplanung		15.04.04	M. Heger
Index	Art der Änderung			Datum	Name
Kunde :		Kunde :	Kunde :	Kunde :	
* T-Mobile *					
T-Mobile Deutschland GmbH NL Leipzig Rosa-Luxemburg-Straße 16 04103 Leipzig					
Gezeichnet :	Datum	Name	Freigabe DFMG	Freigabe Kunde	Freigabe Vermieter
	15.04.2004	M. Heger			
Geprüft : Bruhn		05. Mai 2004			
Bauherr/Auftraggeber		Kostenstelle DFMG/Standortkennung/Adresse			
Deutsche Funkturm		16 306 55 - Ansichten			
DFMG Deutsche Funkturm GmbH Regionalvertretung Leipzig Rosa-Luxemburg-Straße 16, 04103 Leipzig Tel: 03 41/ 2 25 50 - 0 Fax: 03 41/ 2 25 50 - 1 09		LY 8476, Auerbach Falkenstein 1010			
		Am Bahnhof 3, 08228 Rodewisch			
Planungsbüro (DFMG/Extern)		Auftragnehmer/GU		Bauherr:	Proj.Nr.
P&B Mobil GmbH Hauptsitz Dretzel Bahnhofstraße 7, 39307 Dretzel Tel: 03 93 42/9 36 - 0 Fax: 03 93 42/9 36 - 49		Marconi Communications GmbH Robert-Bosch-Straße 10 01454 Radeberg Tel: 0 35 28/ 4 56 - 0 Fax: 0 35 28/ 4 56 - 2 80			15-020
P&B		Marconi		Entwurfverfasser:	Blatt Nr.
					4
Dateiname: 16 306 55_E_LY 8476 Auerbach Falkenstein 1010_A.dwg					