Wohnhaus für Herrn Franz Wessolowski in Witten-Heven, Steinhügel.
Deckblatt
M. 1:100.

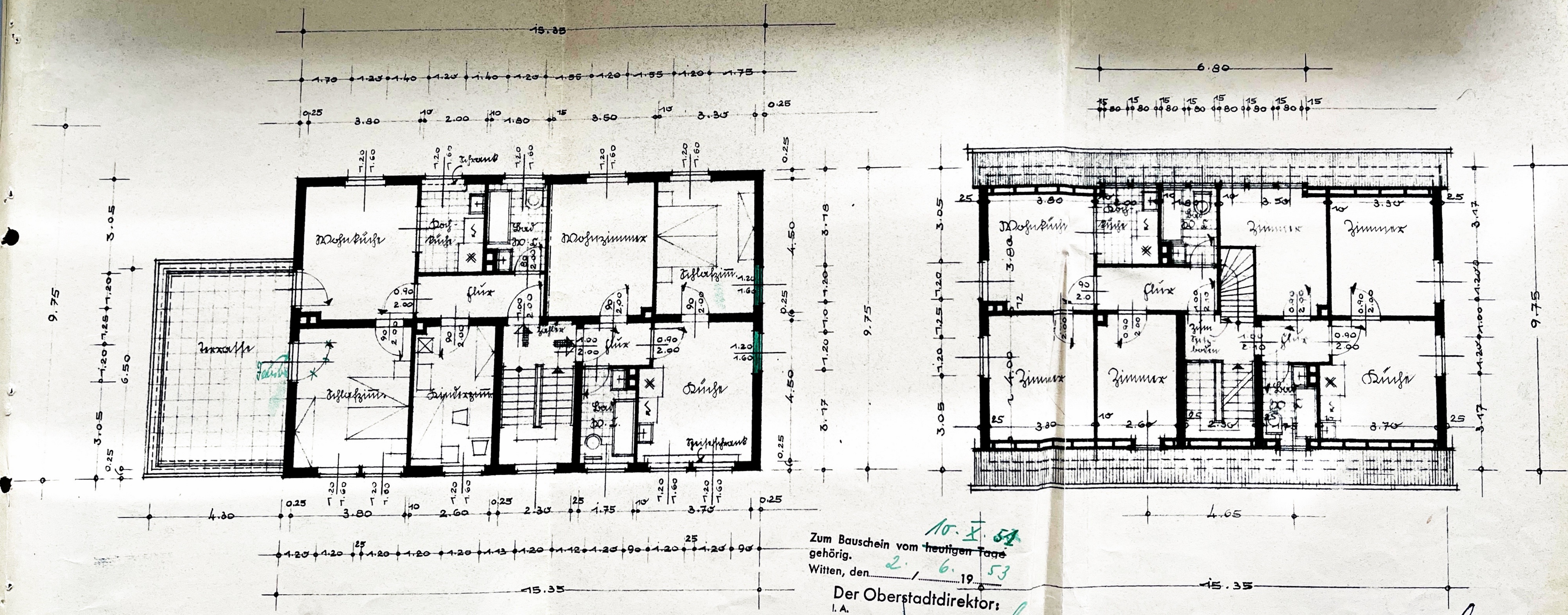

Zum Bauschein vom ~~heutigen Tage~~ 10. X. 51
gehörig.
Witten, den 2. / 6. 19 53

Der Oberstadtdirektor:
I. A.

Obergeschoß

Dachgeschoß

Franz Wessolowski
Bauherr:

Architekt:

Walter Rose
ARCHITEKT
Witten-Ruhr
BEETHOVENSTR. 3 - TELEFON 4094

Witten, den 10. 5. 1953