



MINISTERO DELLE FINANZE
DIREZIONE GENERALE DEL CATASTO E DEI SERVIZI TECNICI ERARIALI
NUOVO CATASTO EDILIZIO URBANO

(R. DECRETO-LEGGE 13 APRILE 1939-XVII, N. 652)

Planimetria dell'immobile situato nel Comune di *Ignole*

Via *Gardola*

Ditta *Gestione I.M.A. Casa*

Allegata alla dichiarazione presentata all'Ufficio ^(*) *Tecnico Centrale* di *Brescia*

di *Brescia*

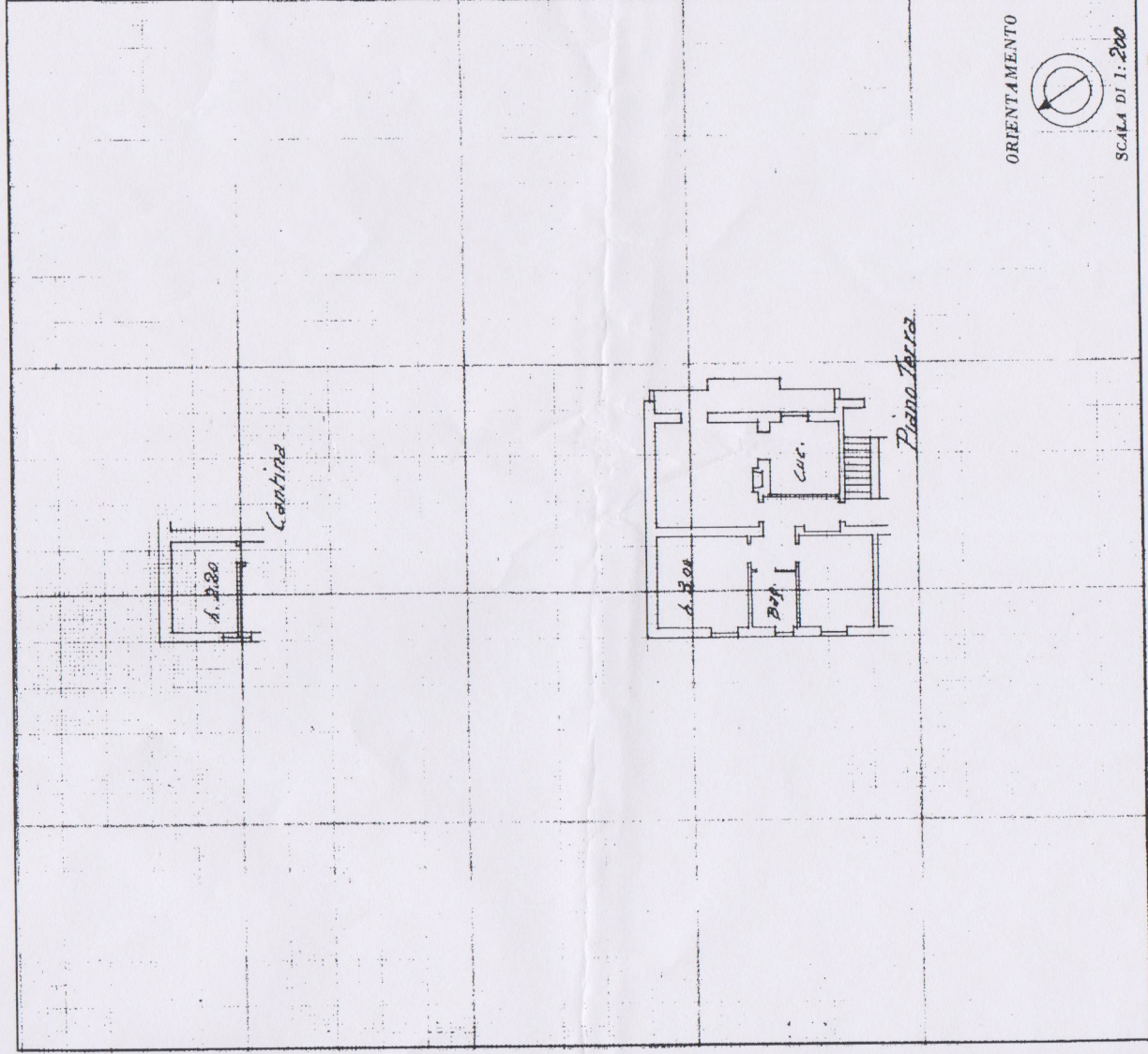

SPAZIO RISERVATO PER LE ANNOTAZIONI D'UFFICIO

DATA *14-6-54*
PROT. N° *13421*

ISTITUTO POLIGRAFICO STATALE

Compilata da: *Geom. Carrino Pagani*
(Titolo, nome e cognome del tecnico)

Iscritto all'Albo dei Geometri
della Provincia di *Roma*

DATA *1-6-1954*

Firma: *Seppelloni*

PROGETTO

PER LA COSTRUZIONE DI UN FABBRICATO AD

USO AUTRIMESSA, DI PROPRIETA' DELLA SIG.RA

ALBERTINI Benita, SULLA Cant. 2467/2 COMUNE

DI TIGNALE - PROV. DI BRESCIA.

il proprietario

Benita Albertini

il progettista

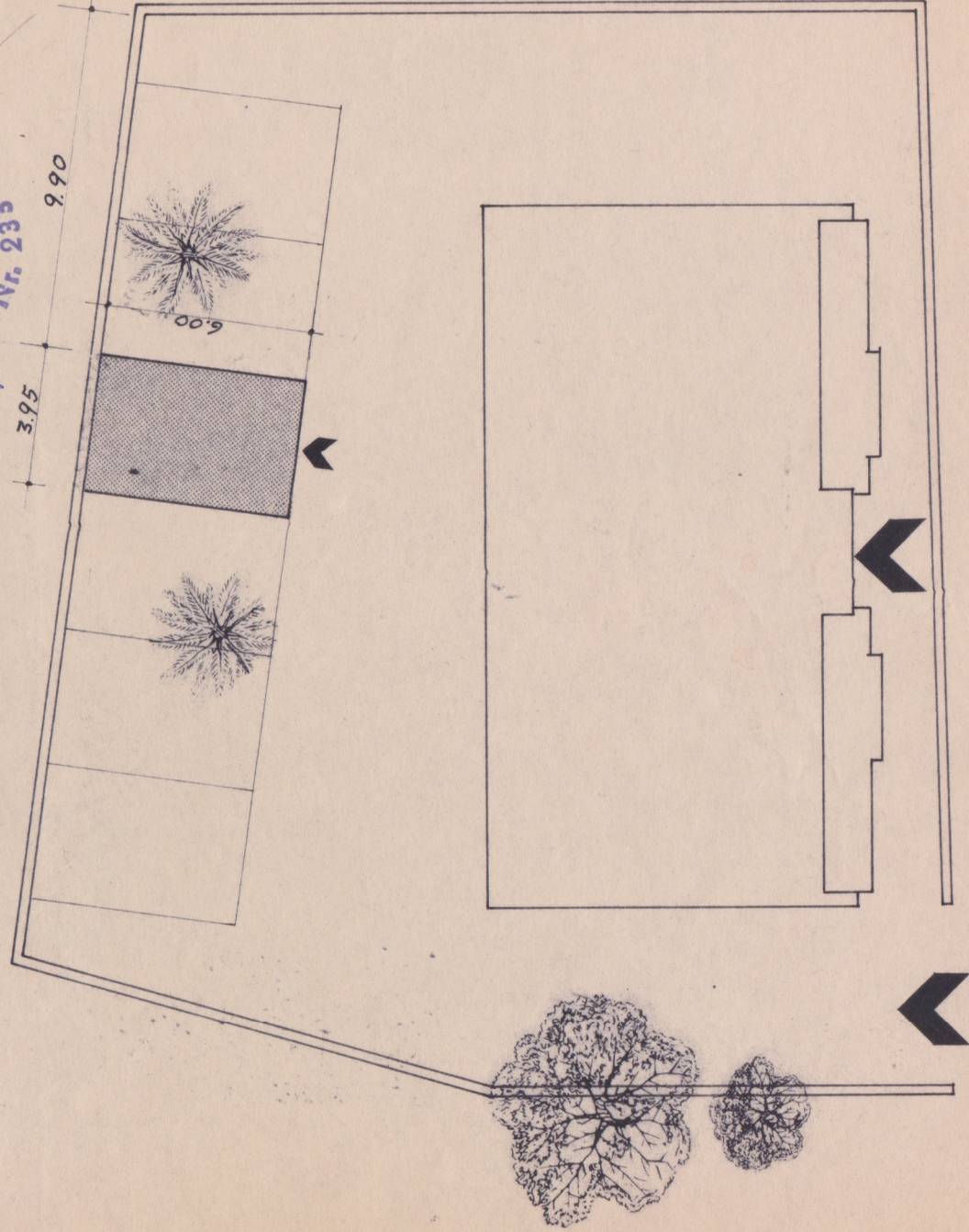
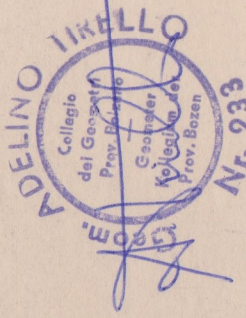

SCALA 1 : 100

PIANTA

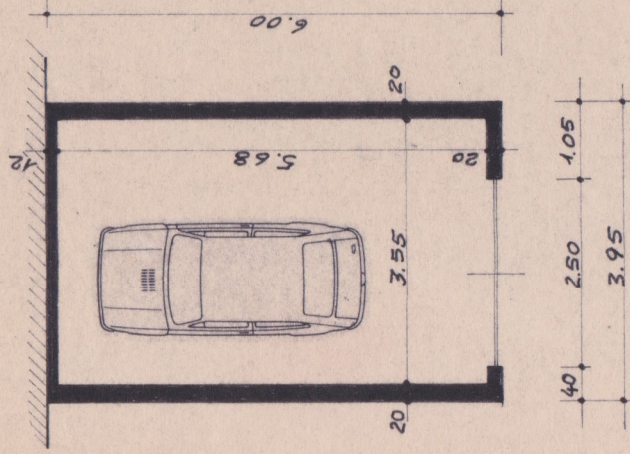

SEZIONE

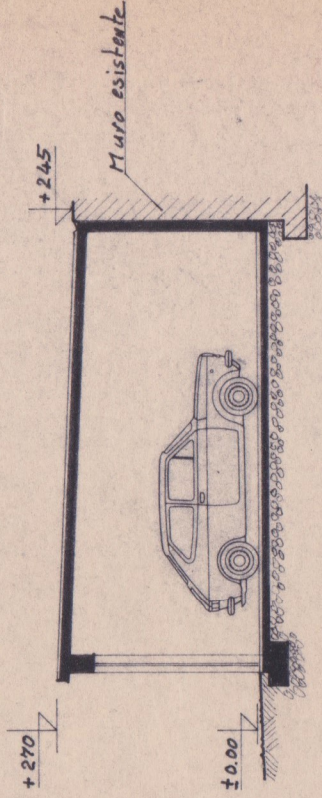

=== COMUNE DI TIGNALE = PROVINCIA DI BRESCIA ===
VISTO ed approvato in seduta del 25.6.1975
Tignale, lì 20 Luglio 1975



IL SINDACO

Bendinelli

VISTE

