

jede Abweichung vom genehmigten Bauplan
bedarf der Genehmigung.
Reibau ... Brauchsabnahme
rechtzeitig beantragen.

Genehmigt mit den im Bauverordnungs-
schein Nr. 333/55
enthaltenen Bedingungen.
Soest, den 16. Juni 1955
Der Stadtdirektor
Baueinsichtsamt

h/2

ERRICHTUNG EINES 2-FAMILIENHAUSES

M. 1:100

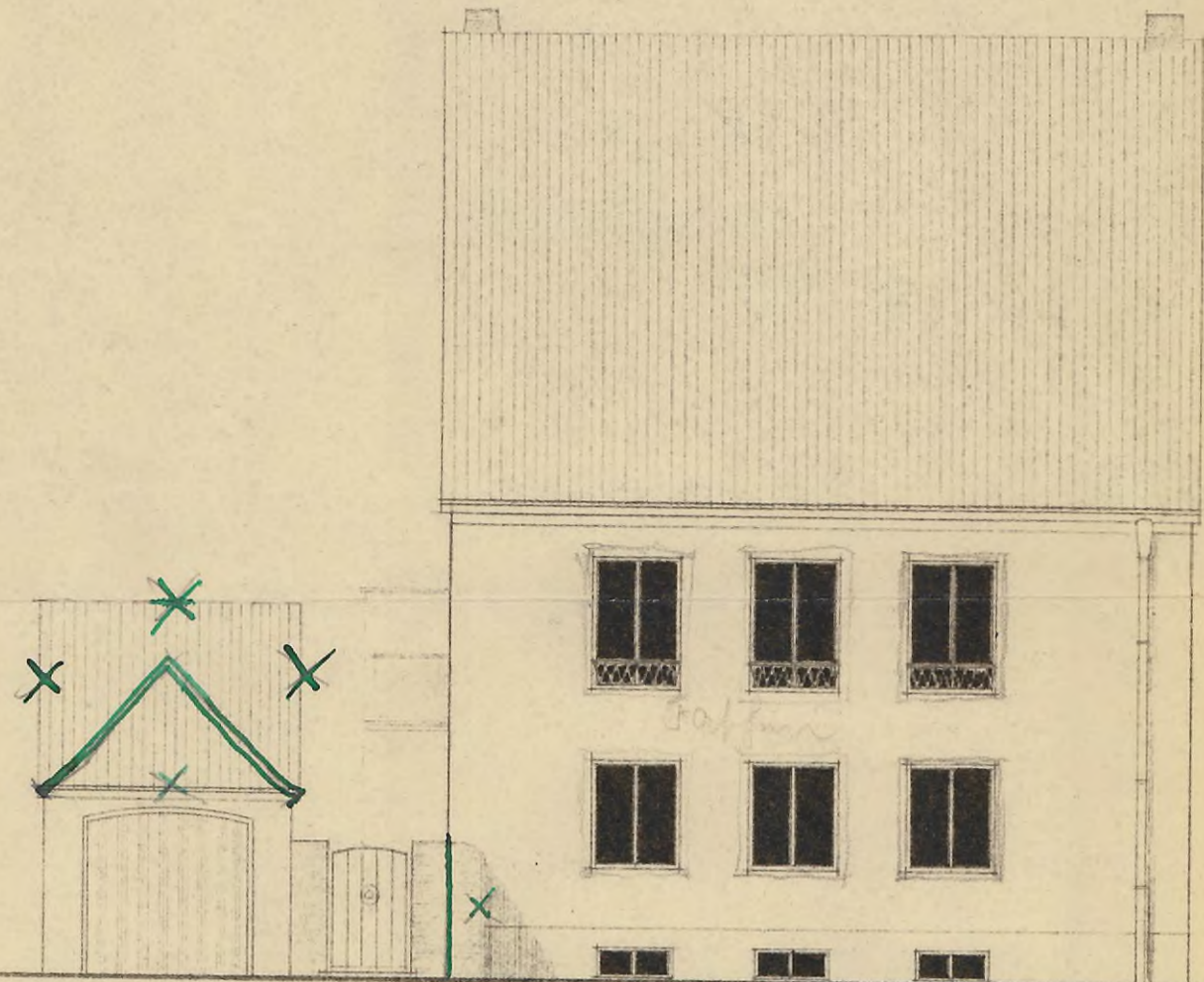

STRASSESEITE

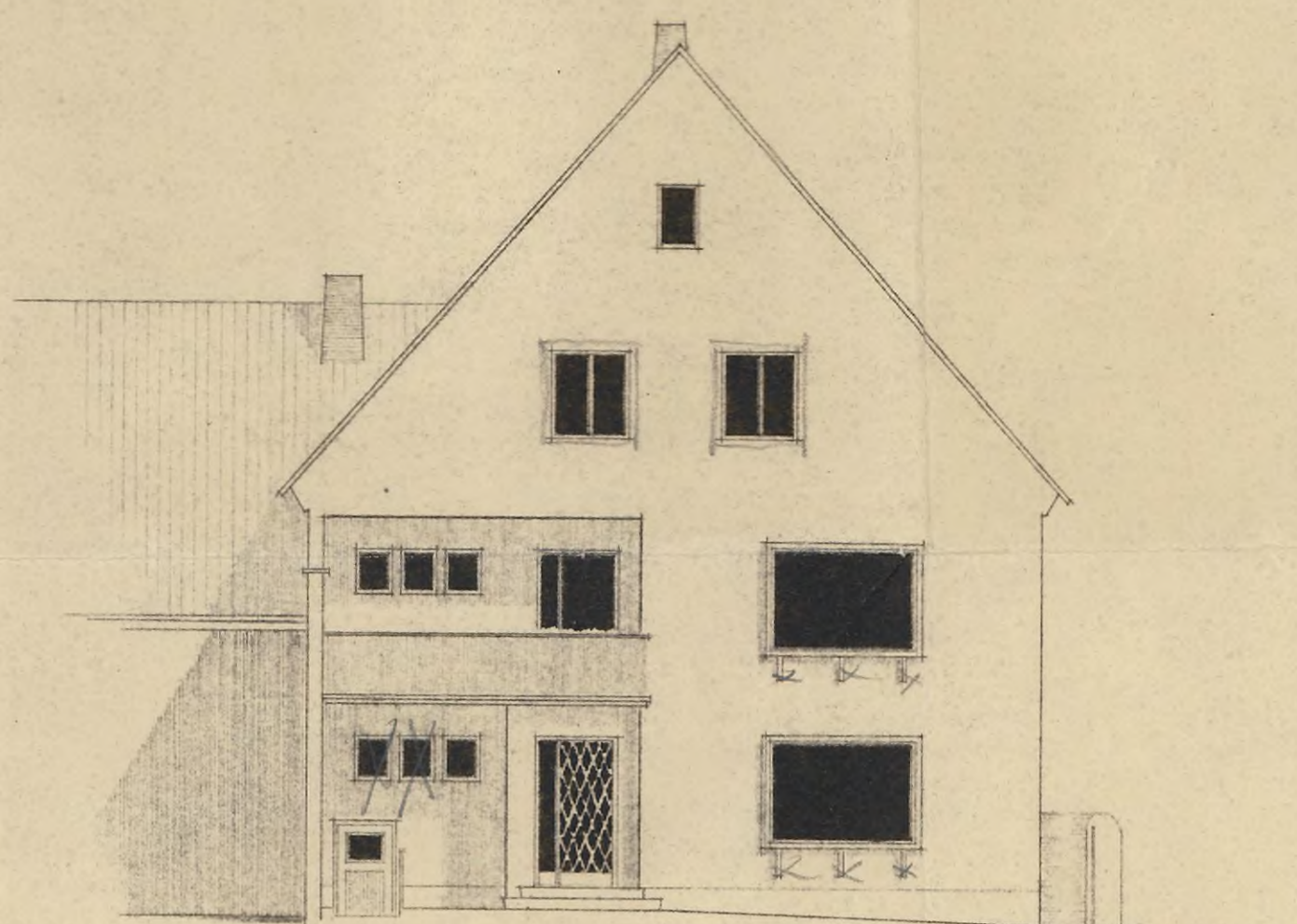

HOFSEITE

Garage ist nicht vorhanden.

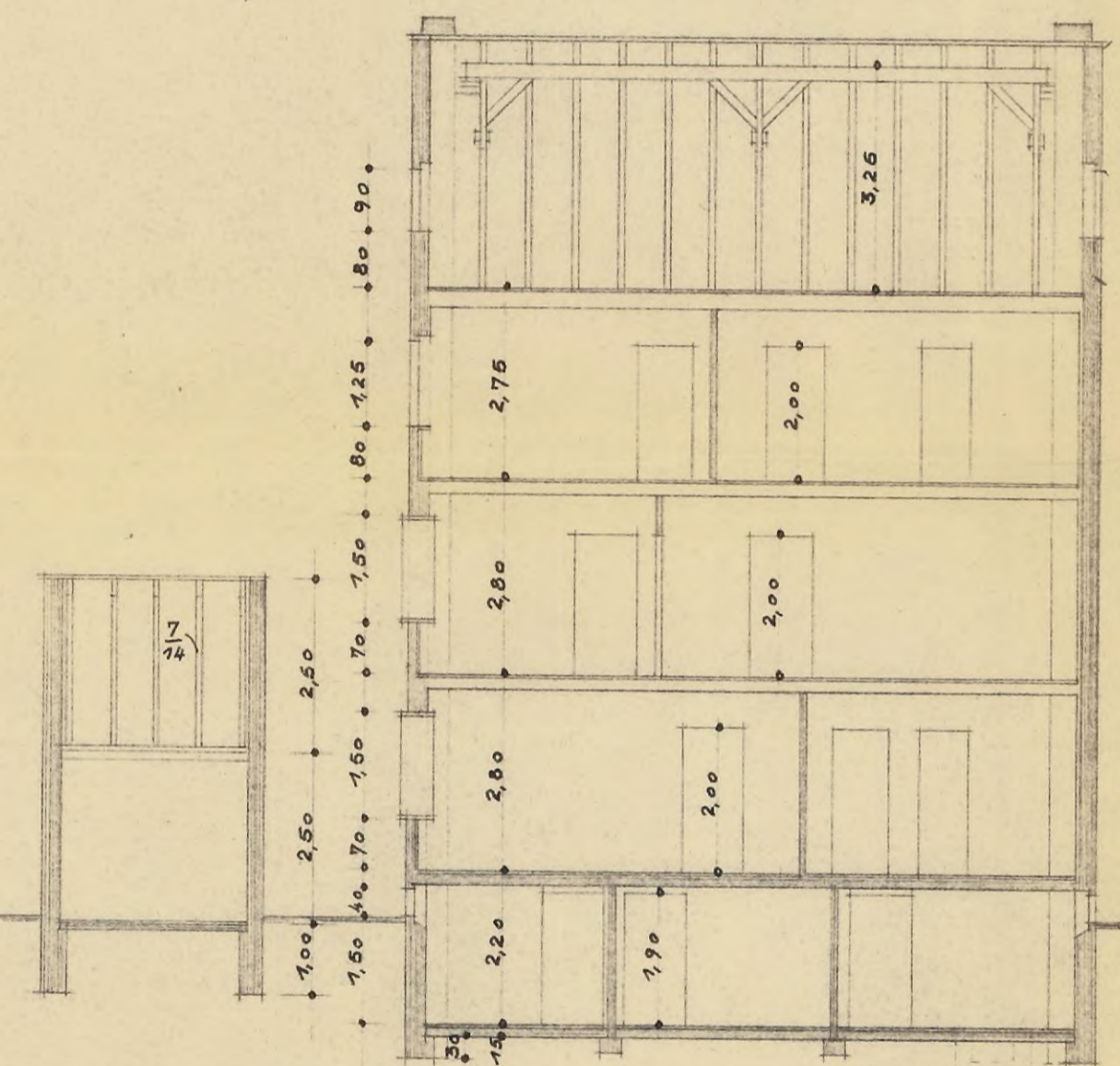

LÄNGENSCHNITT

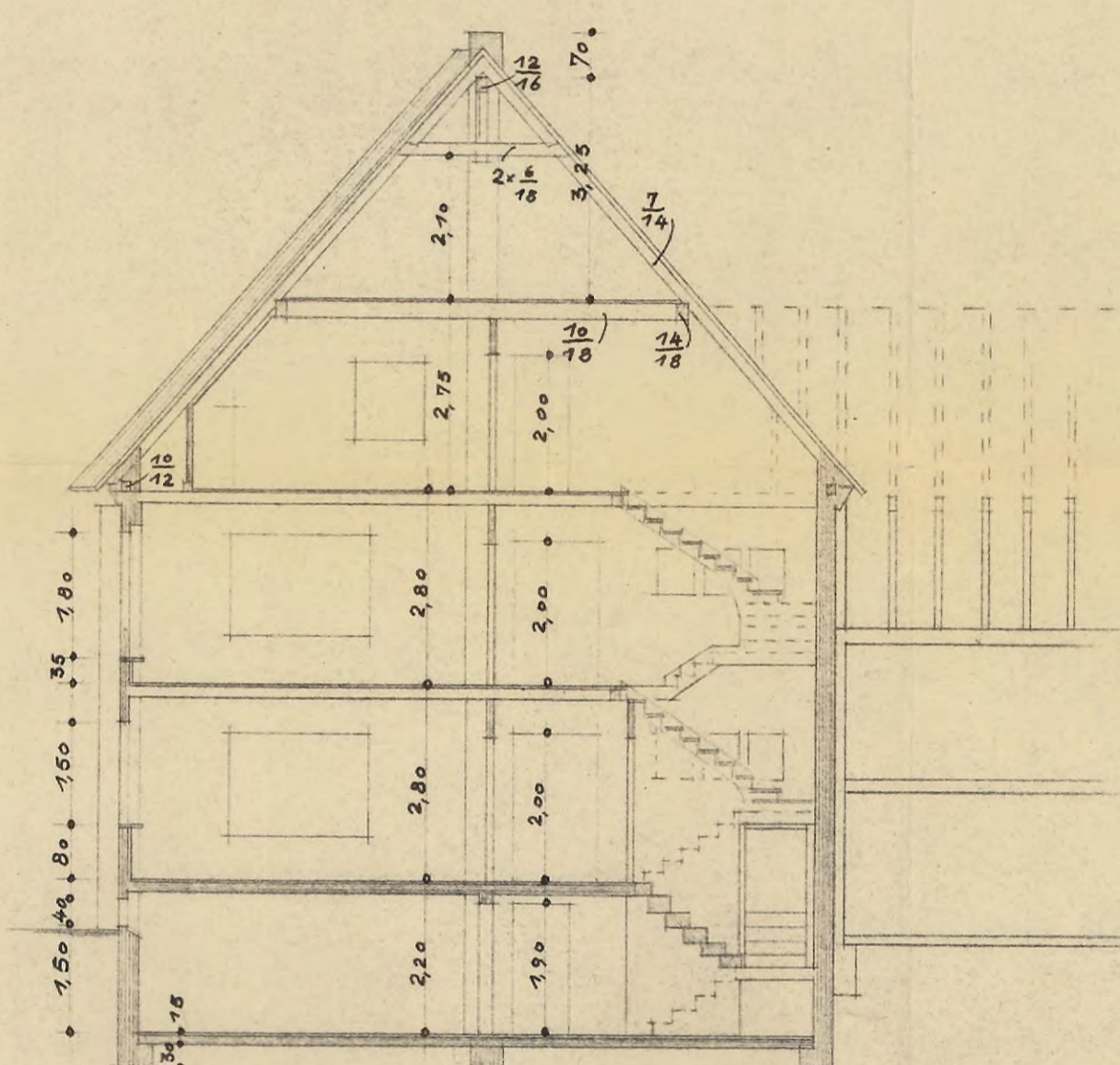

QUERSCHNITT

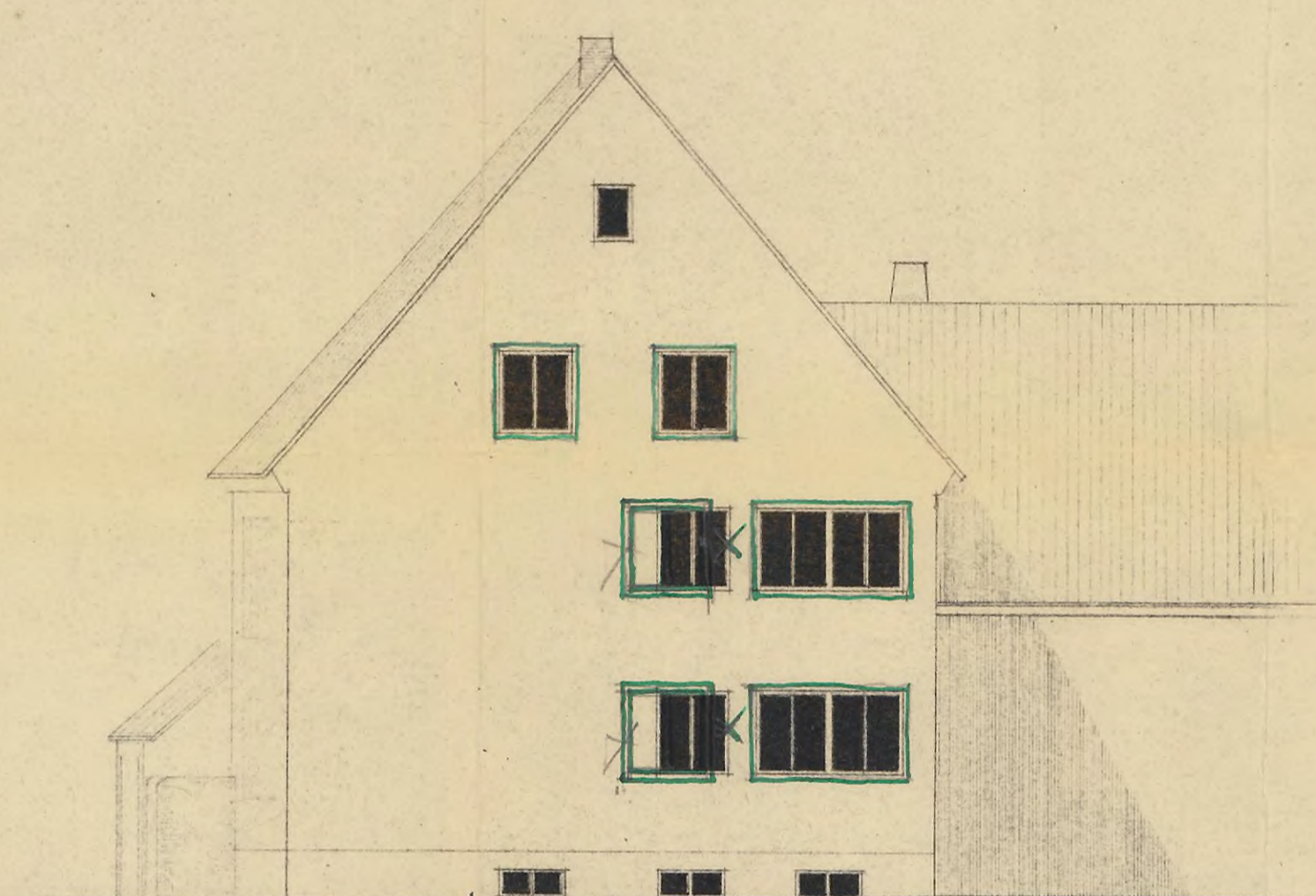

OSTSEITE

20. IV. 56

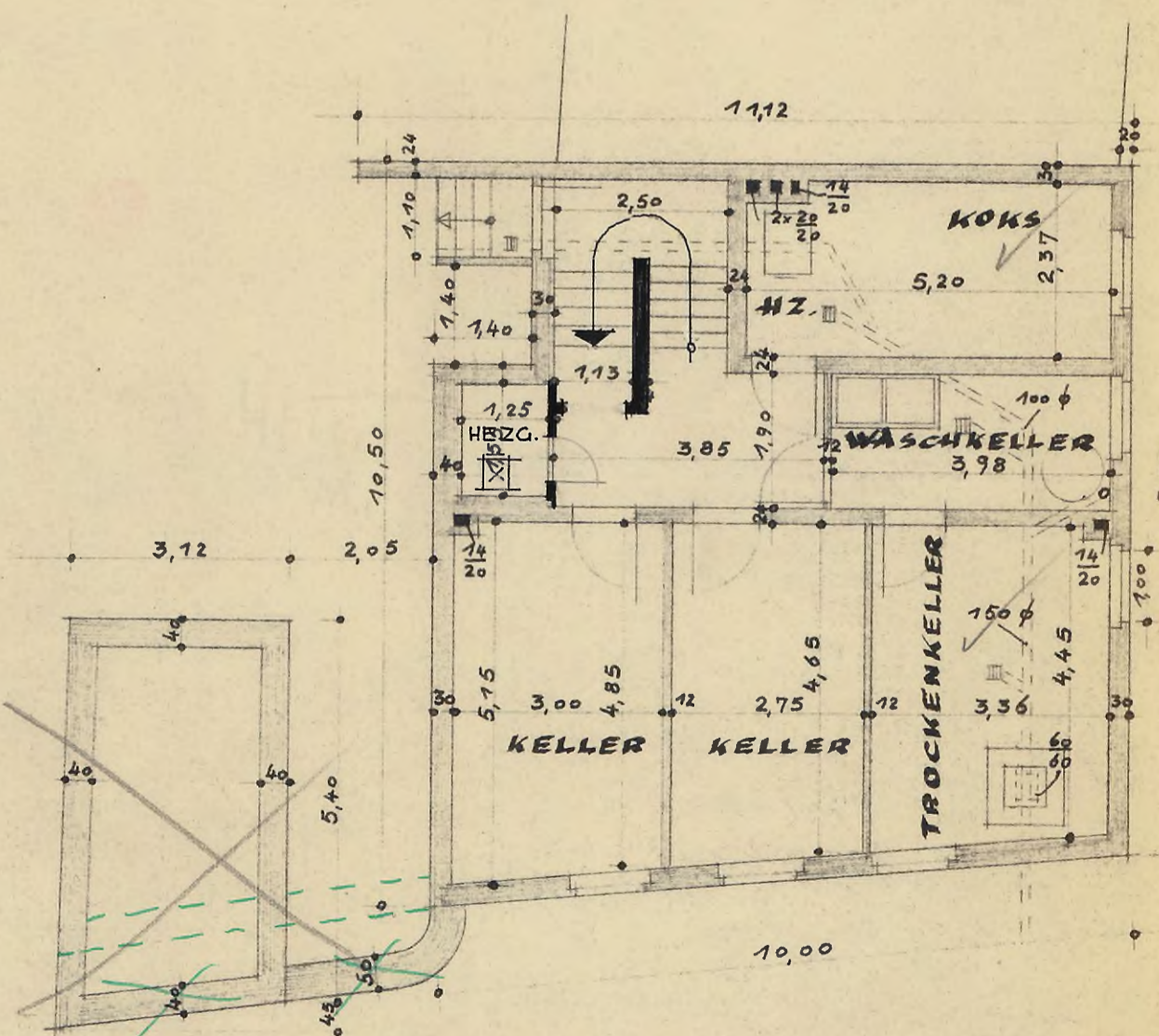

KELLERGESCHOSS

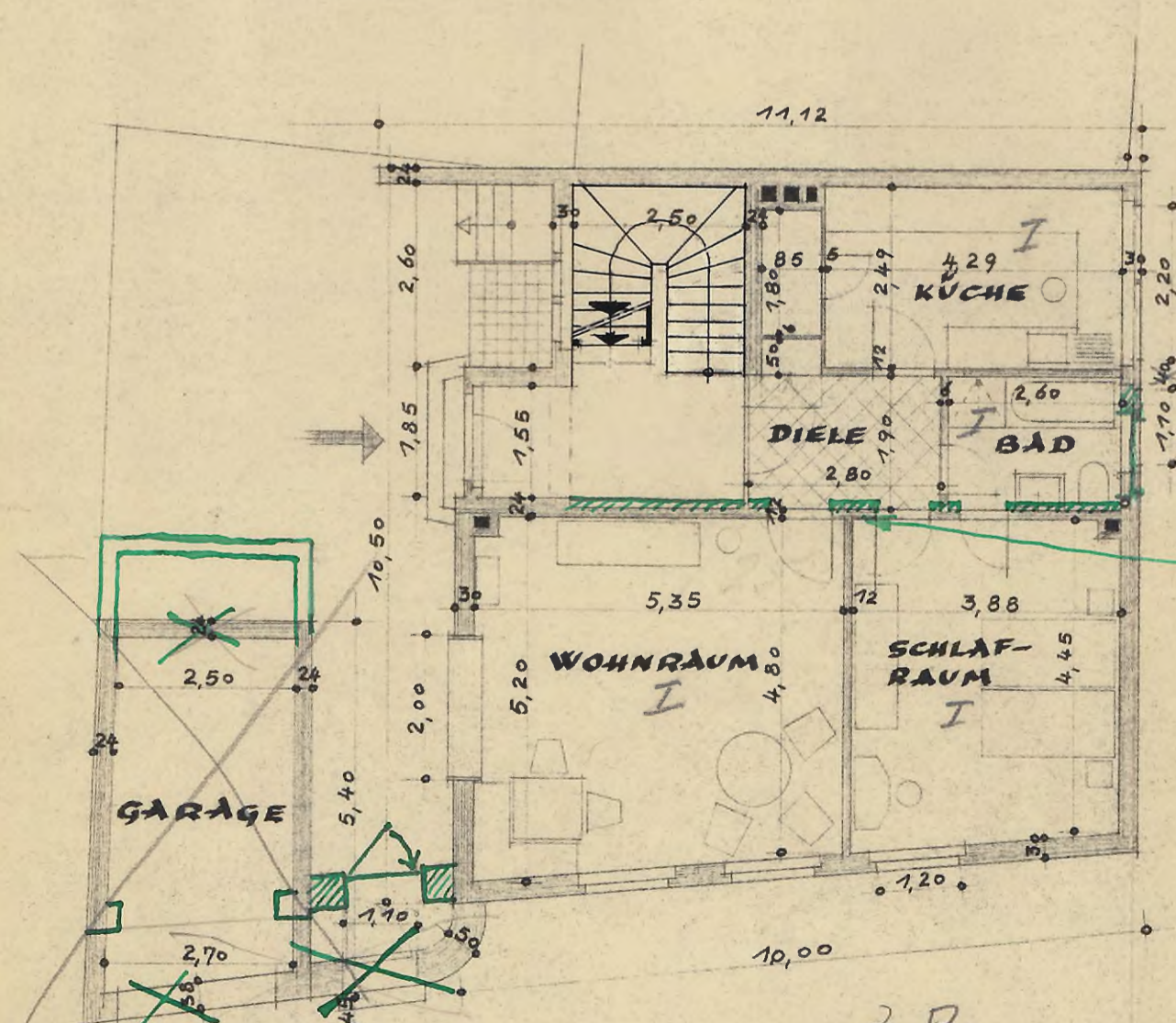

ERDGESCHOSS

*3 P.
20. IV. 56*

Geprüft:
Soest, den 11. 6. 1955
Baueinsichtsamt
Spring

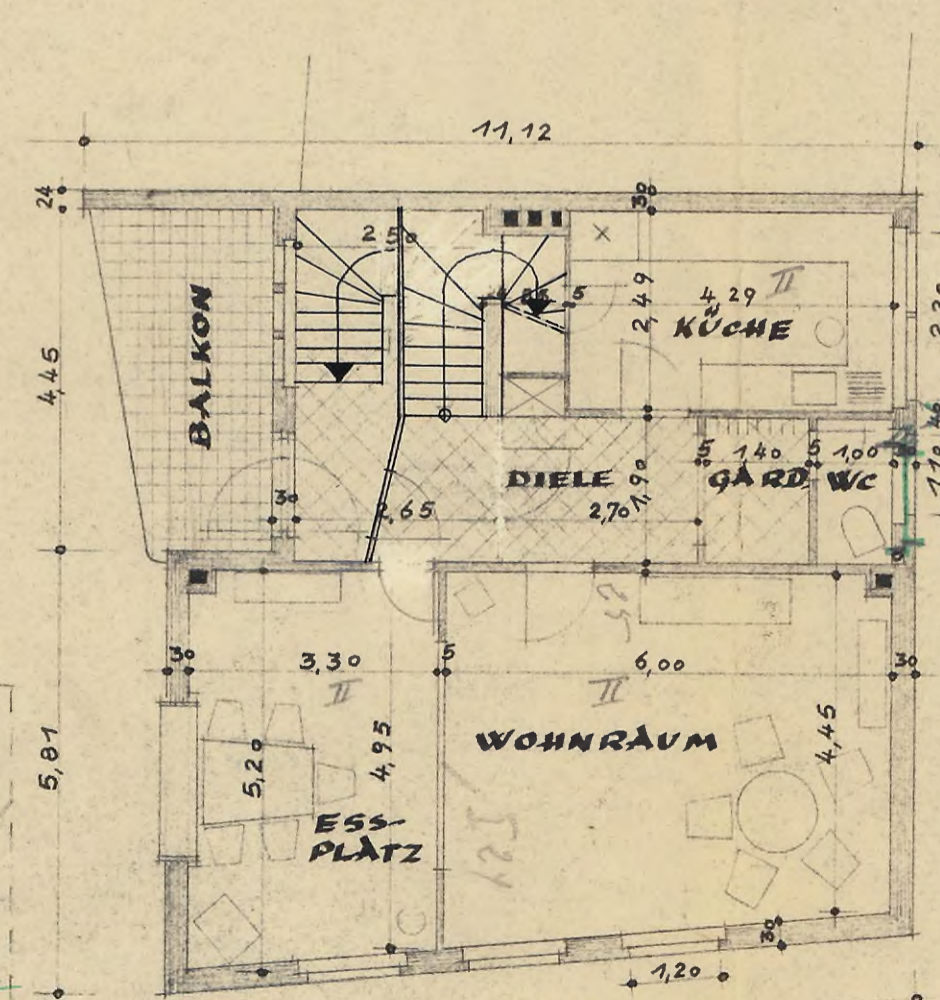

OBERGESCHOSS

5 P.

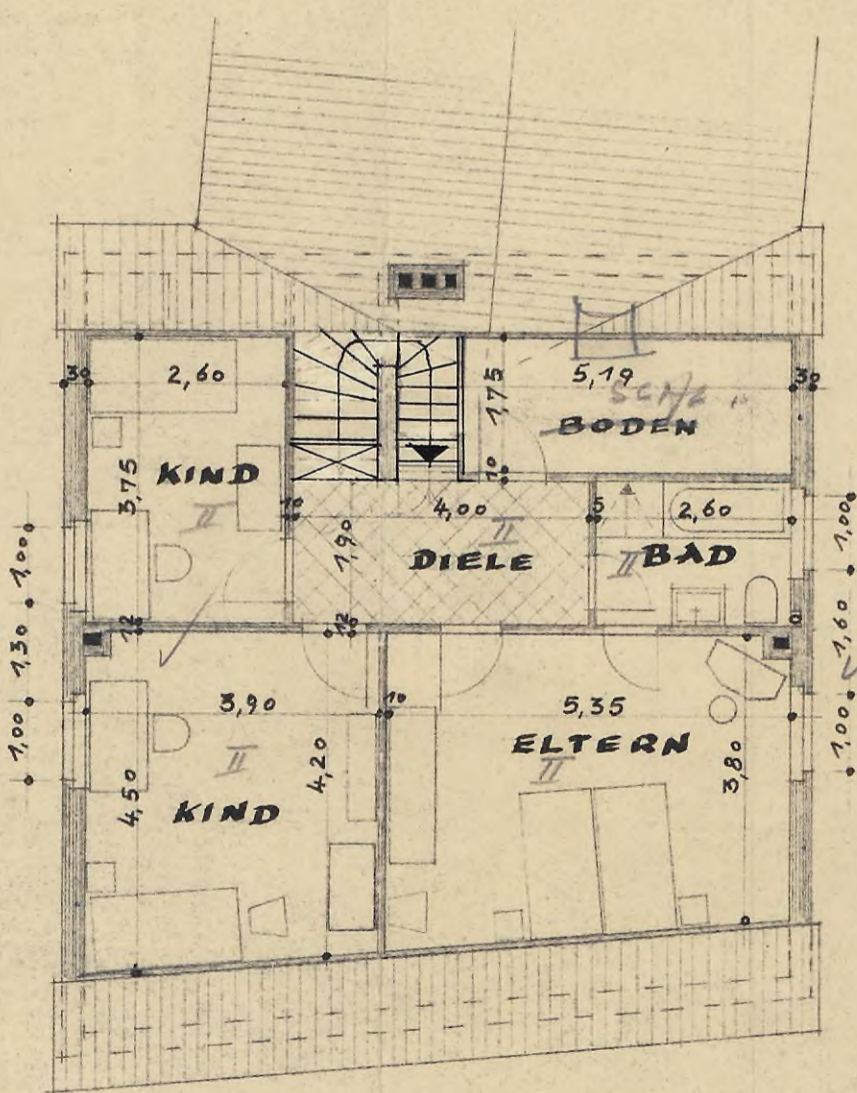

DACHGESCHOSS

SOEST, DEN 9. 5. 1955

BAUHERR:

ARCHITEKT:
W. BAUCHMÜLLER, ARCHITEKT BDA
SOEST, HIDDINGERWEG 72, RUF. 3961