

ANSICHT - WEST

*Umsicherung
für 4. Stockwerk
neue Treppen*

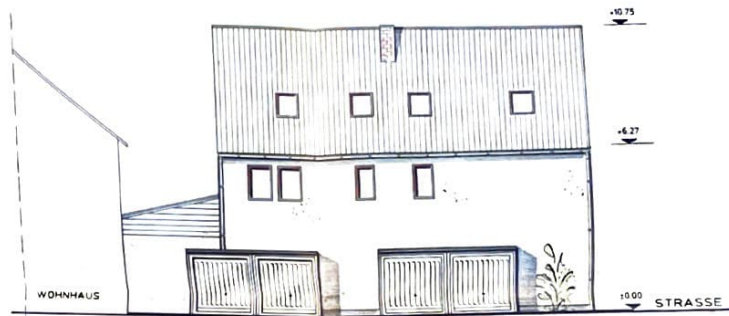

ANSICHT - OST

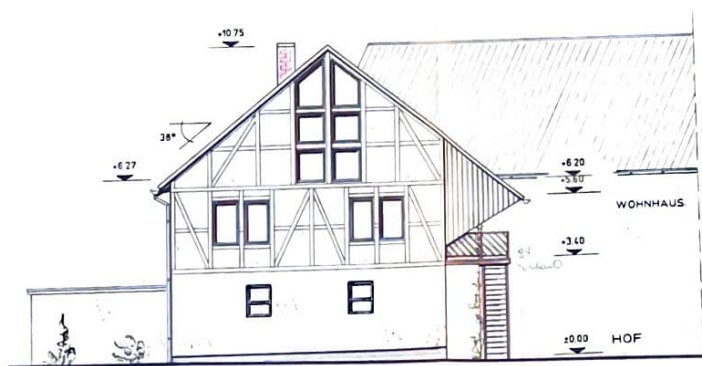

ANSICHT - NORD

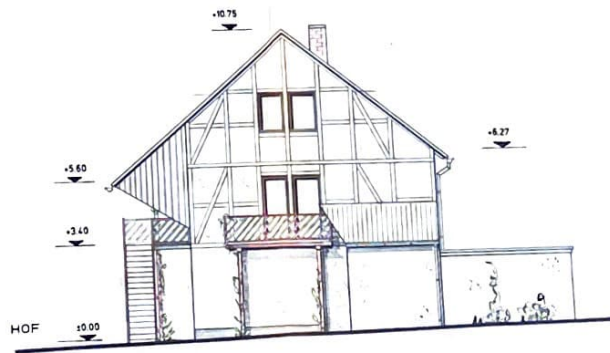

ANSICHT - SÜD



BAUVORHABEN:
NUTZUNGSÄNDERUNG / AUSBAU
VON EINEM EHEMALIGEN LAGER-
GEBÄUDE ZU WOHNUNGEN IN
3400 GÖTTINGEN
IM KOLKE 41

BAUHERR:
EHELEUTE MAGERHANS
IM KOLKE 41
3400 GÖTTINGEN

*Willy Magerhaus
Ingrid Magerhaus*

ANSICHTEN
M 1 : 100

PLANUNG:
schmidt u. partner
dipl. ing. architekten

Markstr. 45, 3408 Duderstadt

H. Schmidt

DUDERSTADT, DEN 29.04.1992

Baueinstufige genehmigung
gemäß § 34 Abs. 1 Nr. 1
Satz 1 S. 1 Bauz.Ordng.
Göttingen vom 20.7.91
Der Oberstadtdirektor

W. Schmidt

ANSICHT - NORD

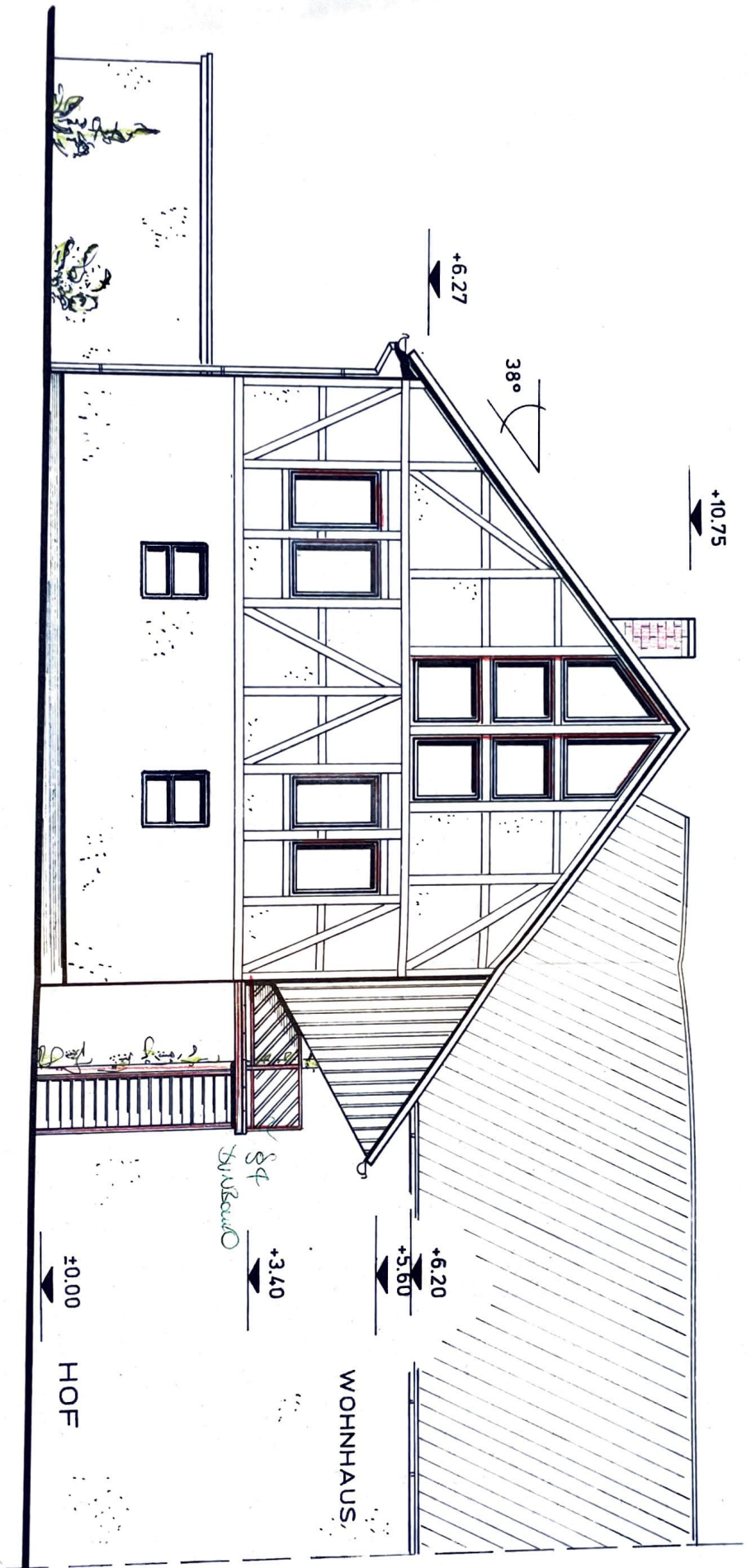

ANSICHT - OST



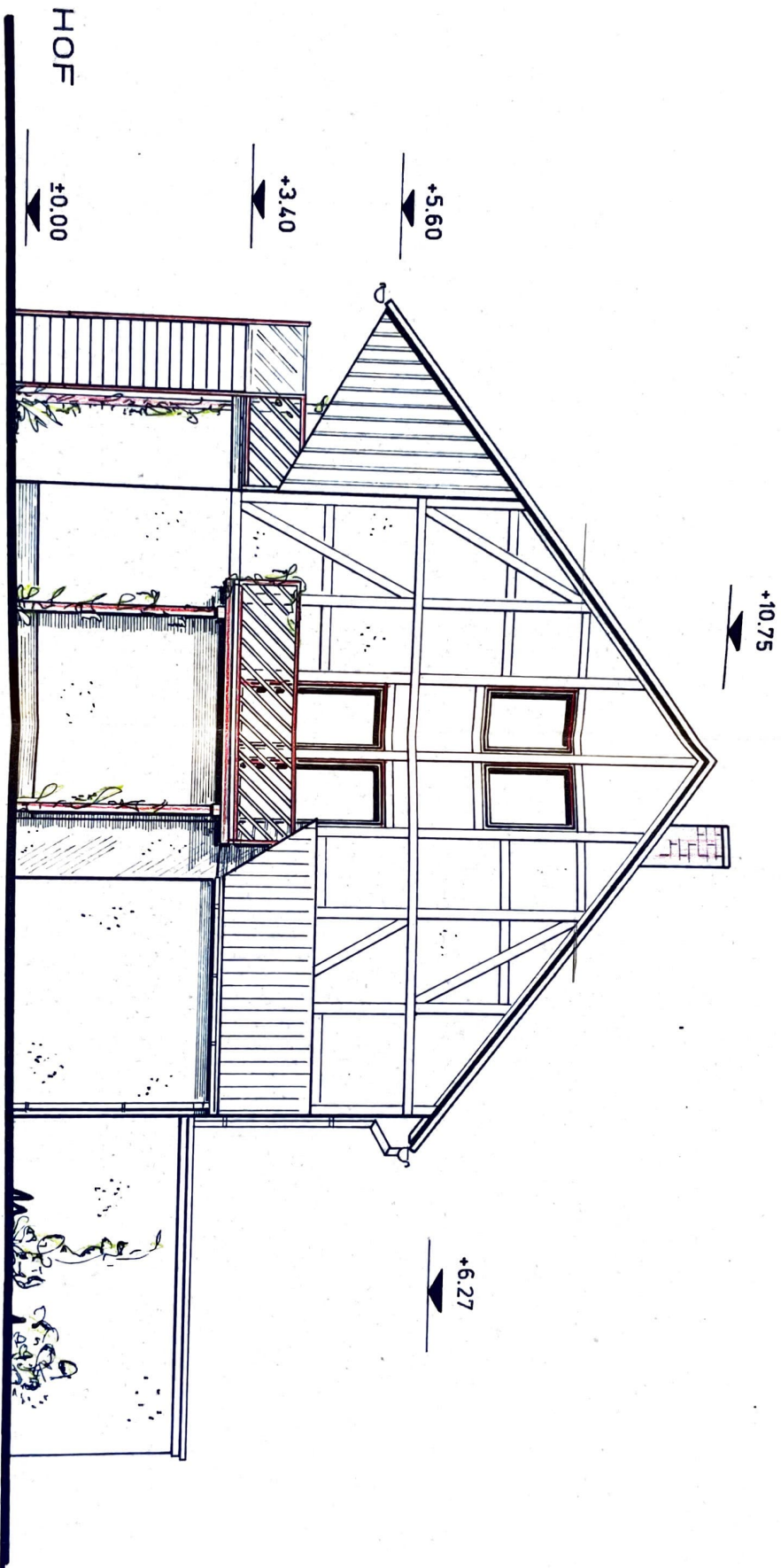

ANSICHT - SÜD



ANSICHT - WEST

*Umschichtung
für S + SW Raum
Wind. 60 cm*