

SCHNITT B-B

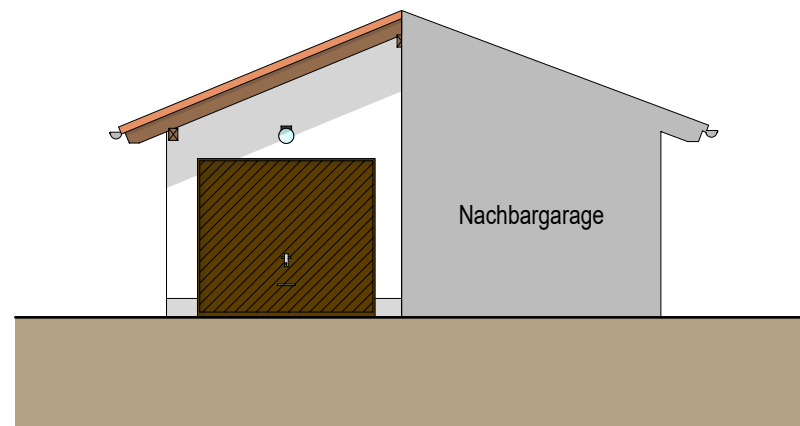

ANSICHT OST

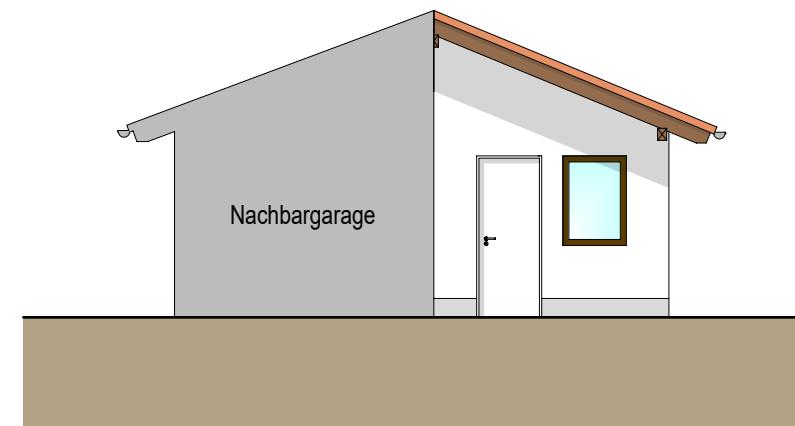

ANSICHT WEST

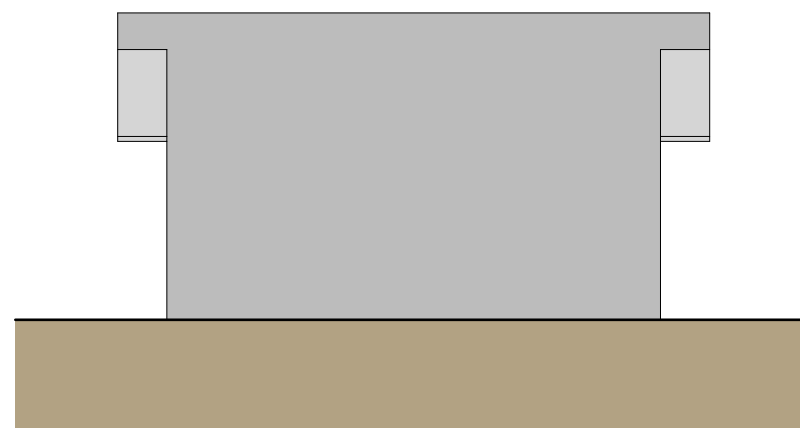

ANSICHT NORD

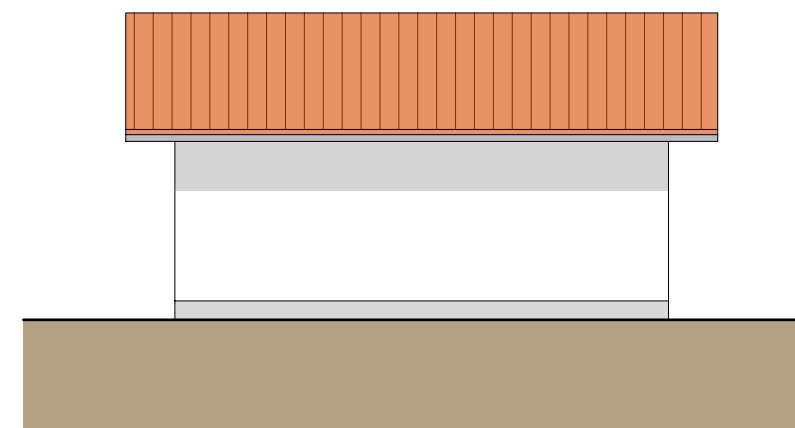

ANSICHT SÜD

1. Änderung der Abgeschlossenheit

eines Mehrfamilienwohnhauses
in der Biesheimer Straße 1a
in 79206 Breisach am Rhein
Flurstück Nr. 7788 und 7788/2

Eigentümer
Armin Kelp
Goethestraße 43
57610 Altenkirchen

Garage Schnitt und Ansichten
Maßstab 1 : 100
Plannummer 10

Merdingen, 13.08.2024

 **PLANUNGSBÜRO**
MARKUS NOTHSTEIN
STAATLICH GEPRÜFTER BAUTECHNIKER

Kirchgasse 53
79291 Merdingen
Tel: 07668 / 8649986
markus.nothstein-bautechniker@mail.de