

**Landesamt für Vermessung,
Geoinformation und Landentwicklung**
Zentrale Außenstelle

Kaibelstrasse 4-6, 66740 Saarlouis
Tel.: 0681/9712-400
Fax: 0681/9712-480
e-mail: zas@vgl.saarland.de

Flurstück: 244/52
Flur: 3
Gemarkung: Fechingen

Gemeinde: Saarbrücken
Kreis: Saarbrücken

**Auszug aus dem
Liegenschaftskataster**

Liegenschaftskarte 1:1000

Erstellt am 16.07.2019

Auftragsnummer: KB 14858/2019

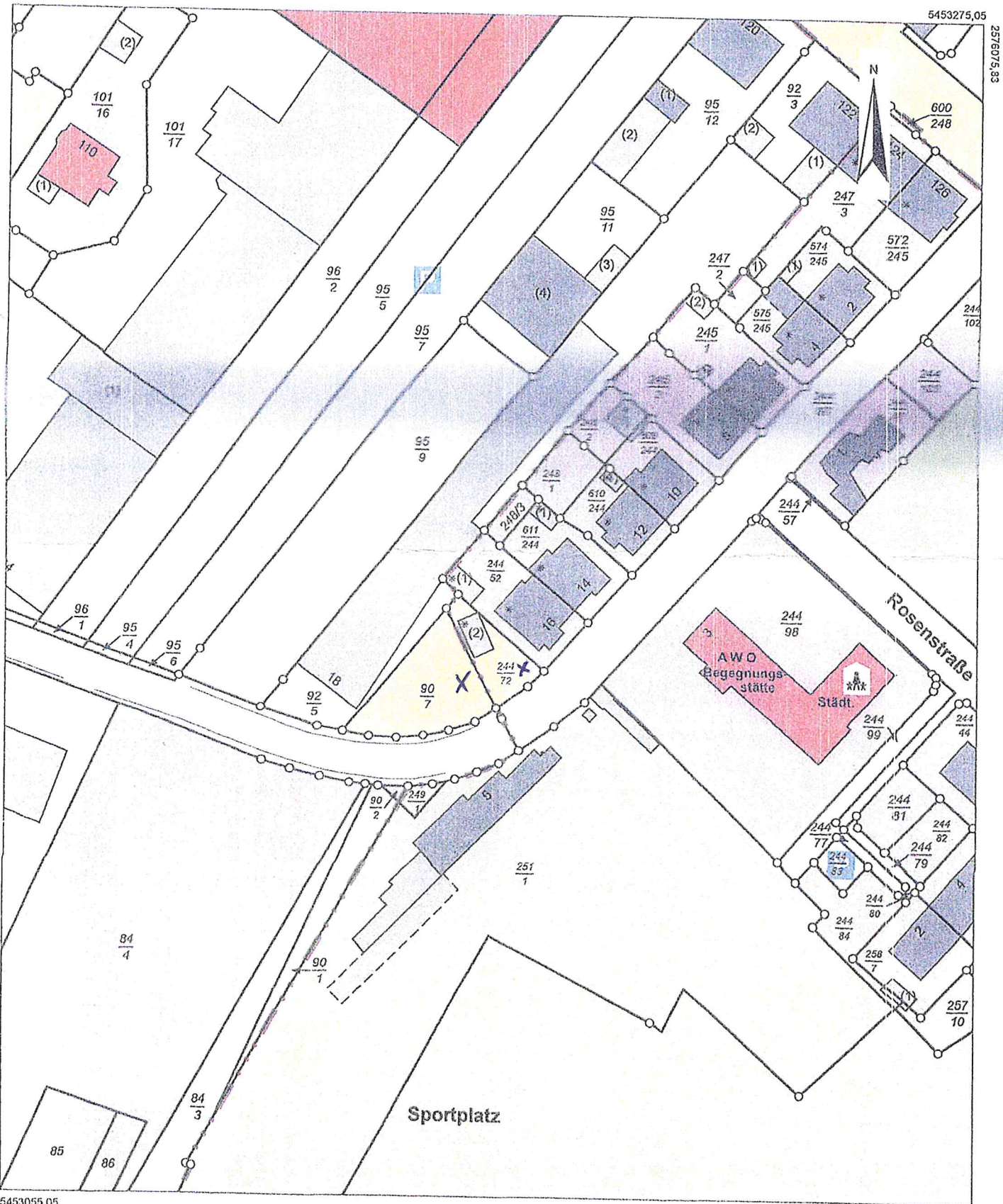

Maßstab: 1:1000 Meter

Gesetzlich geschützt gemäß § 16 Abs. 7 Saarländisches Vermessungs- und Katastergesetz.
Auszüge aus dem Liegenschaftskataster dürfen von Dritten nur mit Erlaubnis des Landesamtes für Vermessung, Geoinformation und Landentwicklung
vervielfältigt, veröffentlicht und verbreitet werden. Einor Erlaubnis bedarf es nicht, wenn Auszüge für eigene, nicht gewerbliche Zwecke vervielfältigt werden.
Die Übereinstimmung des örtlichen Gebäudefestandes mit der Karte wurde nicht geprüft.