

BAUGESUCH
 ZUM NEUBAU EINES
 EINFAMILIENWOHNHAUSES FÜR
 HERRN WERNER SCHMITT
 MORSCHOLZ DAGSTUHLERSTR. 4

GRUNDRISS IM MASSST. 1:100

LEBACH-MORSCHOLZ IM SEPT. 1966

DER BAUHERR:

DER ARCHITEKT U.
 VERANTW. BAULEITER:

1161									
10	376	24	226	24	126	115	3135	30	
4425					5175				

104,85			
180	4815	115	5135
7625			
200			
1005			

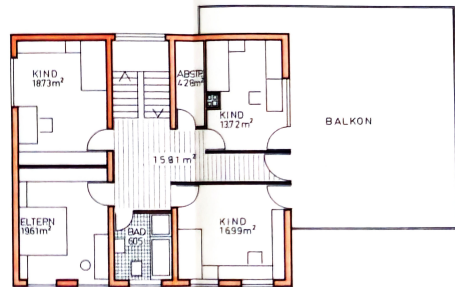

104,85									
3175	101	126	115	381	380				
180	3885	115	126	115	451	30			

OBERGESCHOSS

675	126	865	126	865	126	99	326	99	126	925
180					451					30
1161										

DACHNEIGUNG 12°
BRETTBINDER
DACHEINDECKUNG ETERNIT PROFIL 5

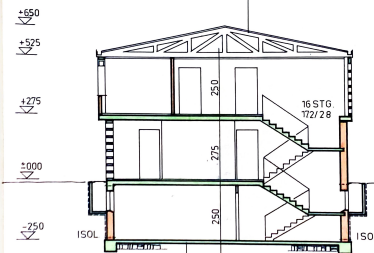

SCHNITT A-A

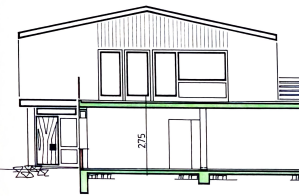

SCHNITT B-B

BAUGESUCH
ZUM NEUBAU EINES
EINFAMILIENWOHNHAUSES FÜR
HERRN WERNER SCHMITT
MORSCHOLZ DAGSTUHLERSTR. 4

OBERGESCHOSS U. SCHNITTE MASST. 1:100

LEBACH - MORSCHOLZ IM SEPT. 1966

Baufaufsichtlich
geprüft und genehmigt
Bauplan Nr. 1583-66 vom 22. Sep. 1966
Der Landrat
Kreuz-Bezirksamt
Baurechtsabteilung
22. Sep. 1966
L.A.

DER BAUHERR

DER ARCHITEKT U.
VERANTW. BAULEITER
W. NIMMER + H. FRISCH-ARCHITECTEN AGS
LEBACH - DAGSTUHLERSTR. 30 - TEL. 30356



