

IB-Systemhaus Typ IB500/2

Planinhalt:

Schnitt A-A

Maßstab:

M 1:100

Bauherr / Planverfasser:

IB-System und Wohnbau GmbH

Im Eichgrund 8

64354 Reinheim

Tel: 06162/911622

Blatt Nr.:

A05 / A

Index

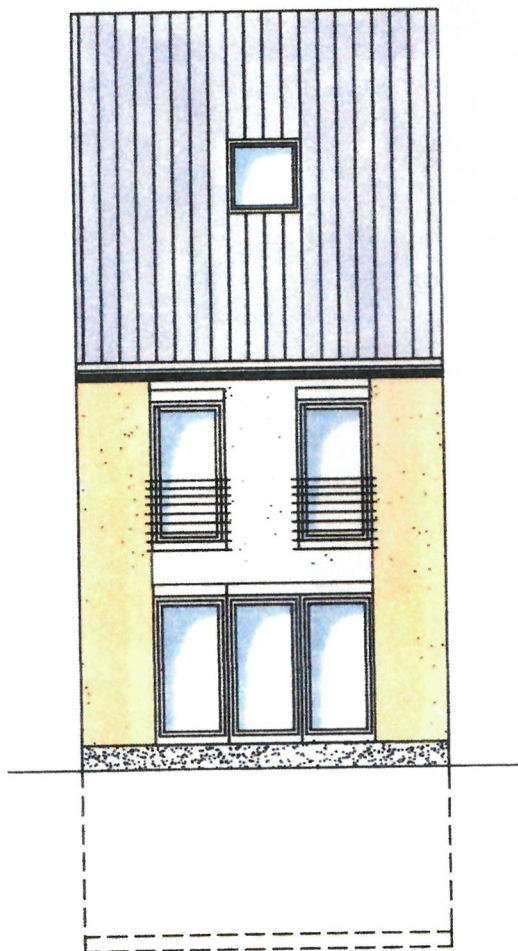

Gartenansicht

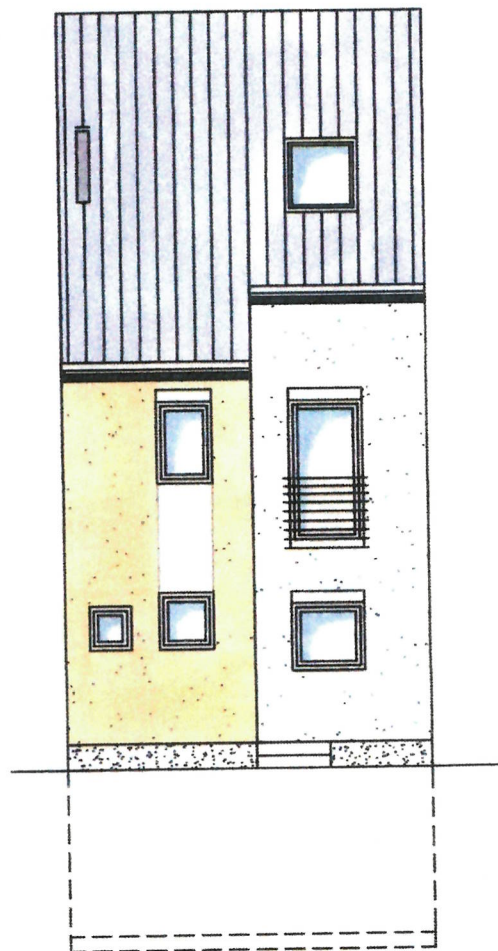

Straßenansicht

Reihenhausbebauung
„Worms / Weinsheim – Am Burgweg“

Planinhalt:

ANSICHTEN

Bauherr:

IB System- und Wohnbau GmbH
Im Eichgrund 8
64354 Reinheim
Tel: 06162 / 911622



Systemlösungen für
zukunftsorientiertes
ökologisches und
wirtschaftliches Bauen

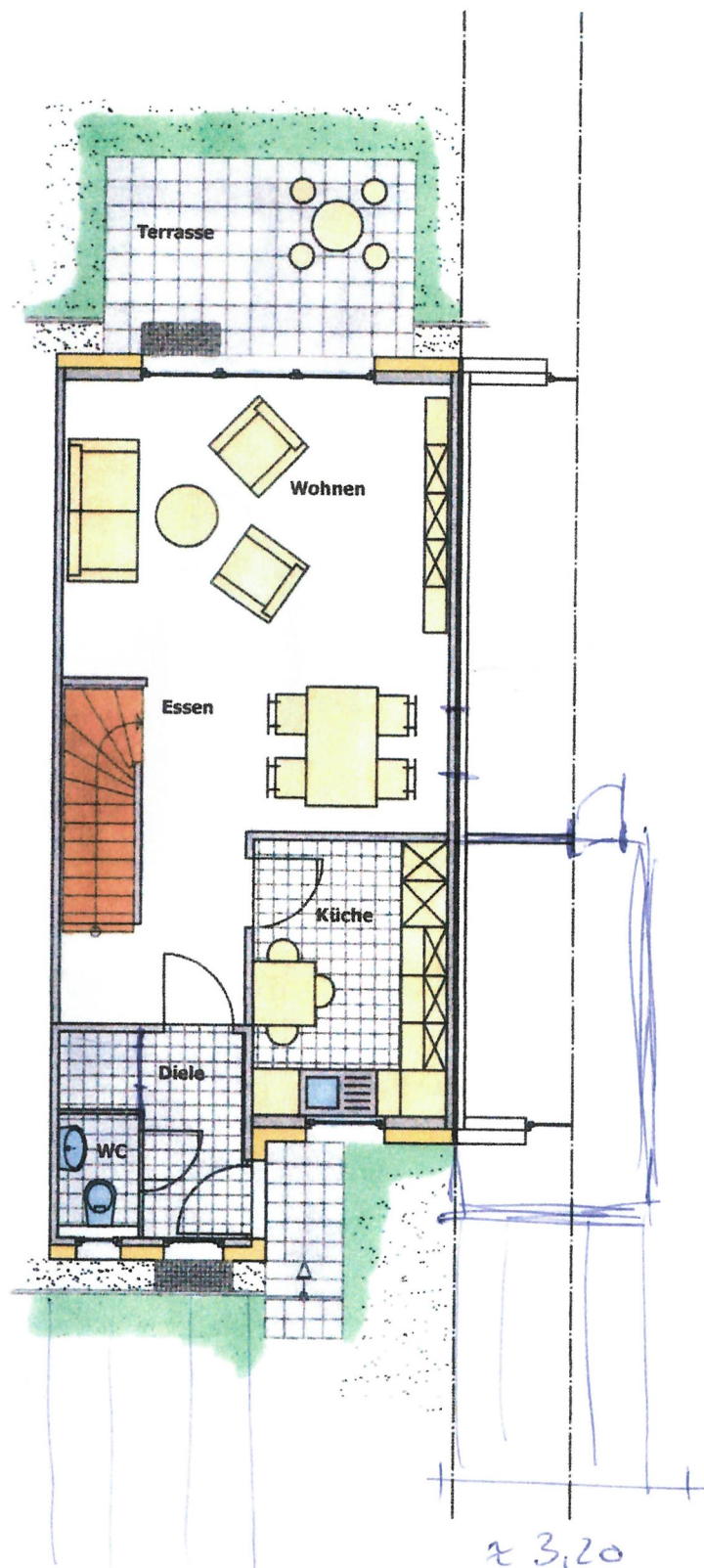

Reihenhausbebauung
„Worms / Weinsheim – Am Burgweg“

Planinhalt:

ERDGESCHOSS

Bauherr:

IB System- und Wohnbau GmbH
Im Eichgrund 8
64354 Reinheim
Tel: 06162 / 911622



Systemlösungen für
zukunftsorientiertes
ökologisches und
wirtschaftliches Bauen

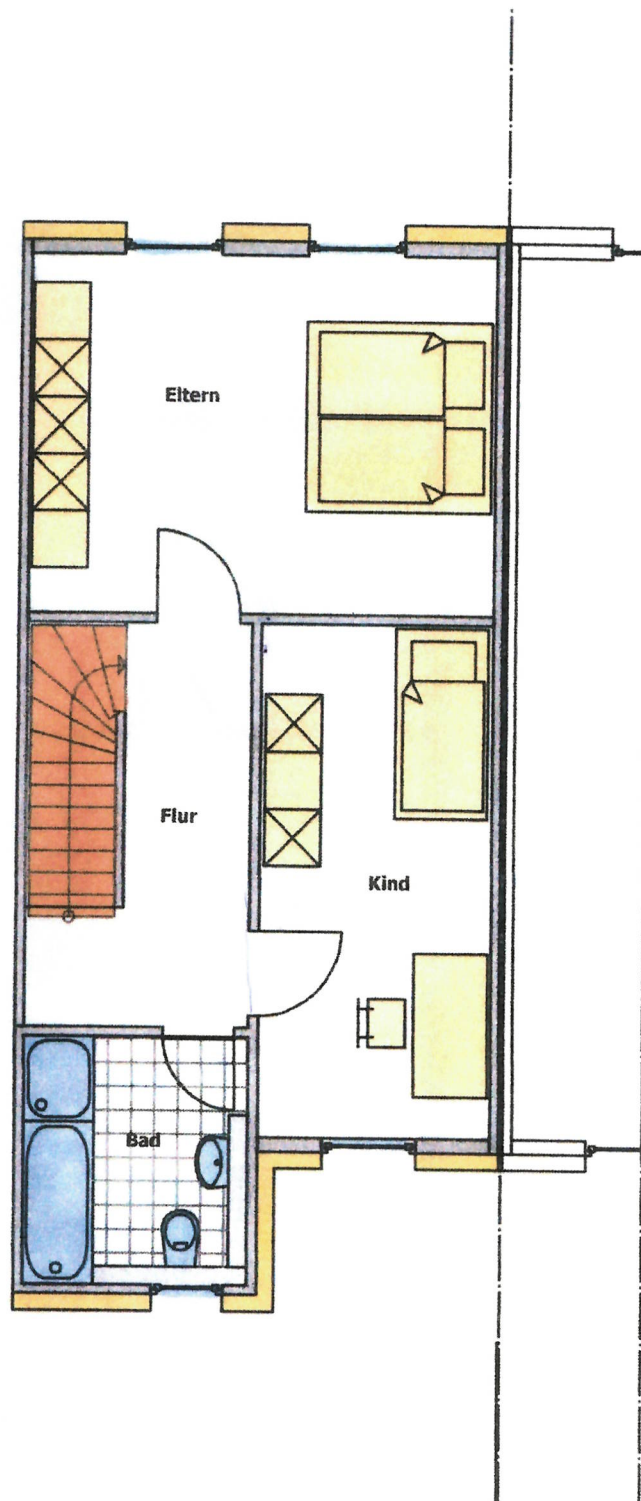

Reihenhausbebauung
„Worms / Weinsheim – Am Burgweg“

Planinhalt:

OBERGESCHOSS

Bauherr:

IB System- und Wohnbau GmbH
Im Eichgrund 8
64354 Reinheim
Tel: 06162 / 911622



Systemlösungen für
zukunftsorientiertes
ökologisches und
wirtschaftliches Bauen

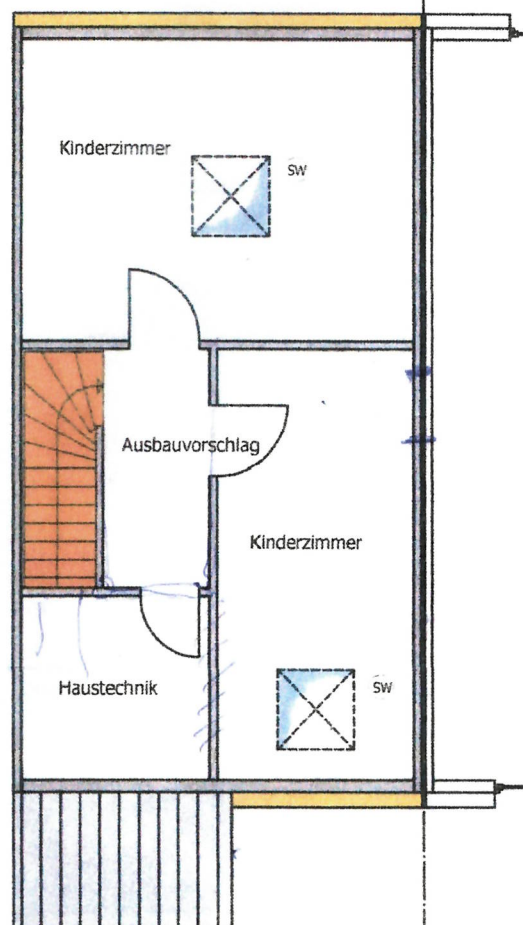

Reihenhausbebauung
„Worms / Weinsheim – Am Burgweg“

Planinhalt:

DACHGESCHOSS

Bauherr:

IB System- und Wohnbau GmbH
Im Eichgrund 8
64354 Reinheim
Tel: 06162 / 911622



Systemlösungen für
zukunftsorientiertes
ökologisches und
wirtschaftliches Bauen

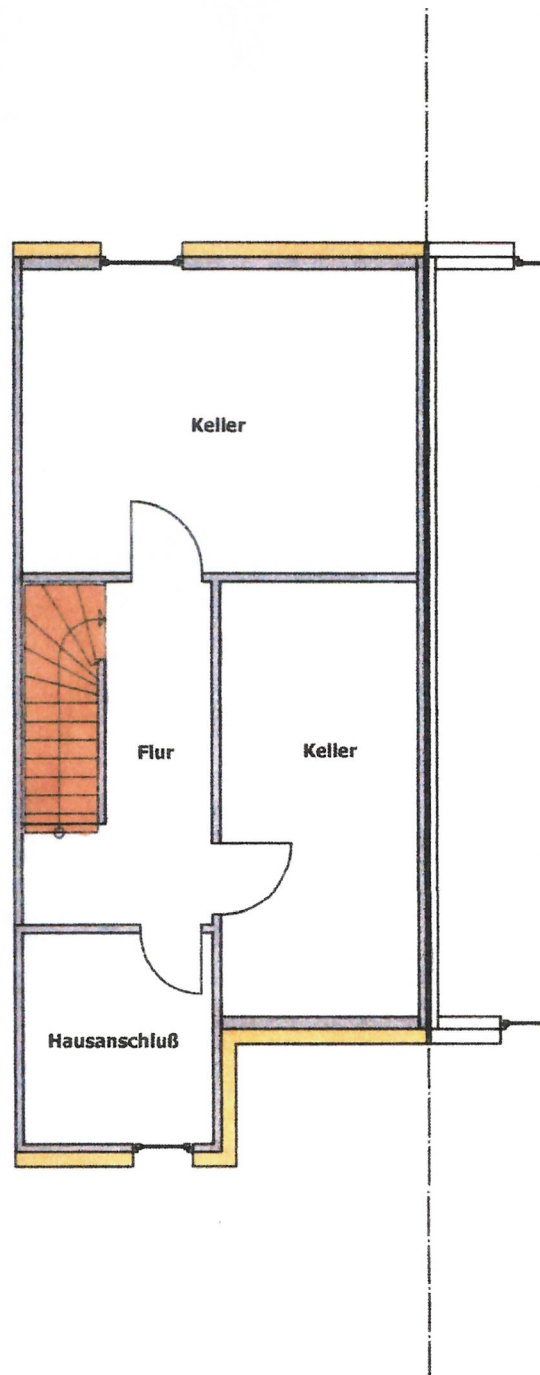

Reihenhausbebauung
„Worms / Weinsheim – Am Burgweg“

Planinhalt:

KELLERSCHOSS

Bauherr:

IB System- und Wohnbau GmbH
Im Eichgrund 8
64354 Reinheim
Tel: 06162 / 911622



Systemlösungen für
zukunftsorientiertes
ökologisches und
wirtschaftliches Bauen

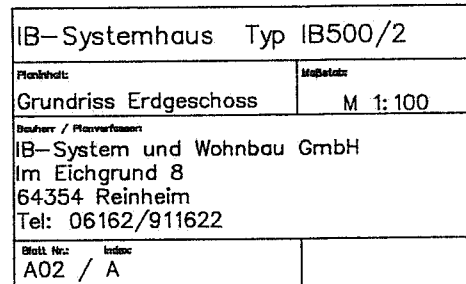

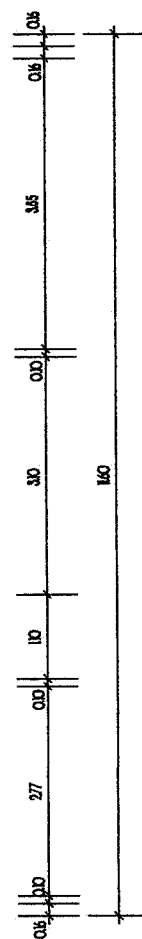
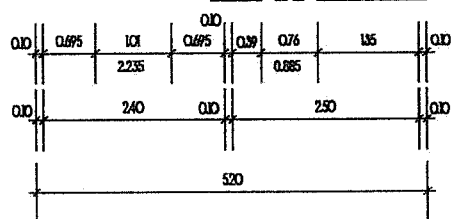
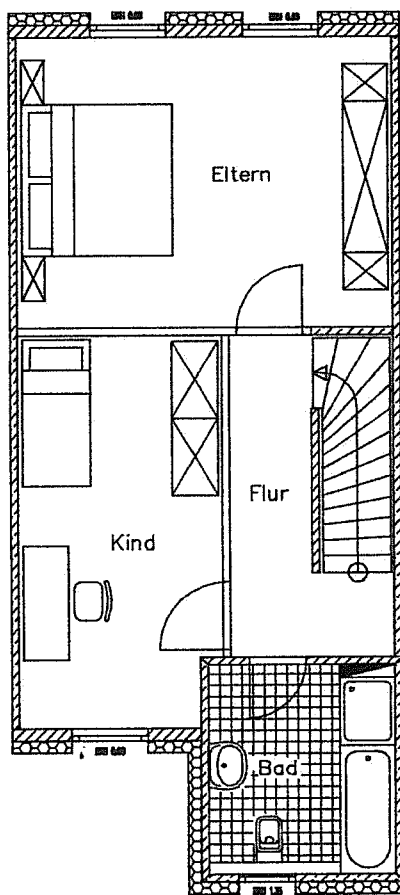
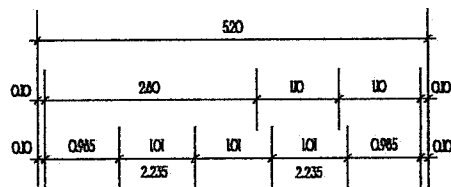

IB-Systemhaus Typ IB500/2

Planinhalt: Grundriss Obergeschoss Maßstab: M 1:100

Bauherr / Planverfasser:
 IB-System und Wohnbau GmbH
 Im Eichgrund 8
 64354 Reinheim
 Tel: 06162/911622

Blatt Nr.: A03 / A

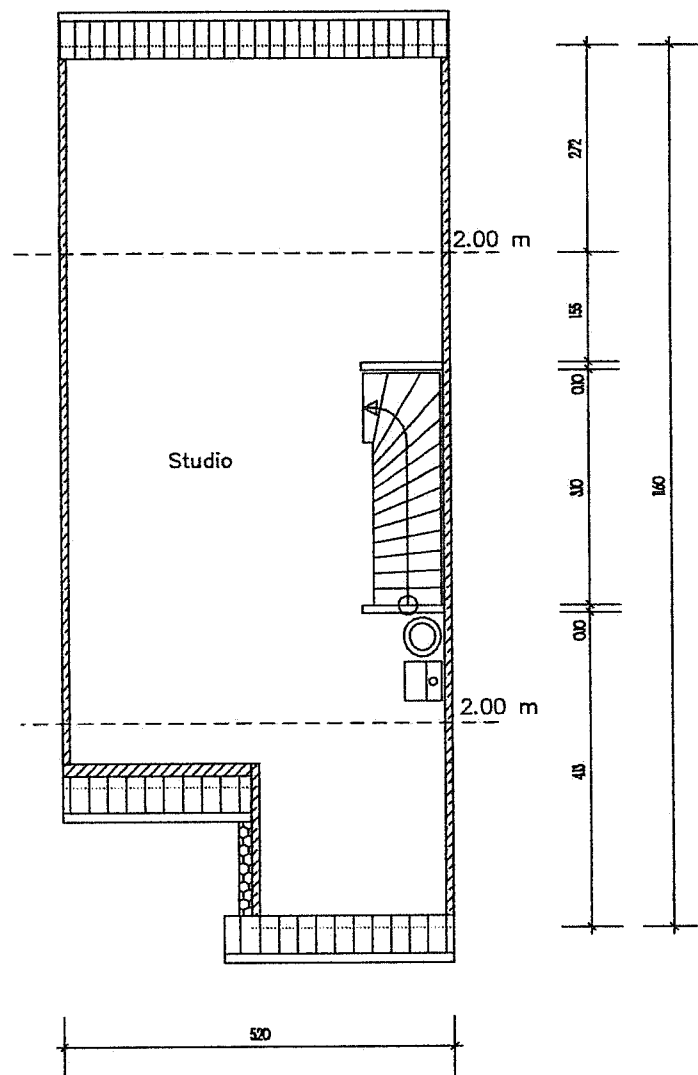

IB-Systemhaus Typ IB500/2	
Planinhalt:	Maßstab:
Grundriss Dachgeschoss	M 1:100
Baufirma / Planverfasser: IB-System und Wohnbau GmbH Im Eichgrund 8 64354 Reinheim Tel: 06162/911622	
Blatt Nr.:	Index:
A04 / A	

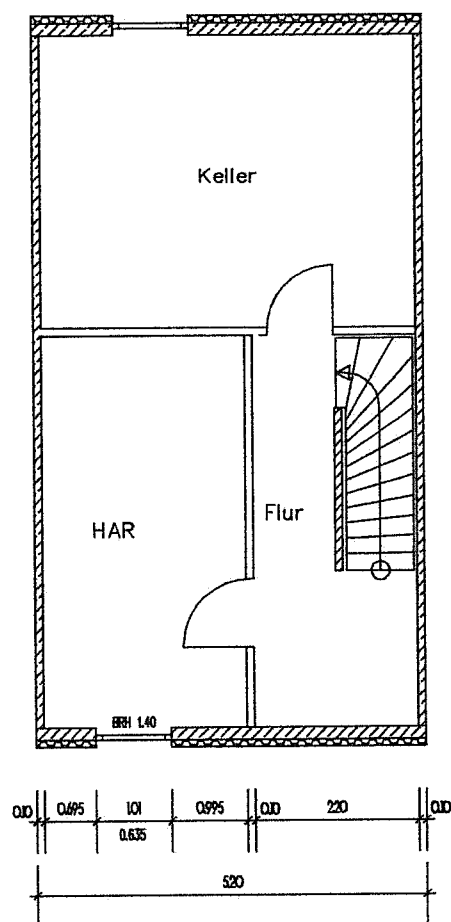

IB-Systemhaus Typ IB500/2

Planinhalt:
Grundriss Kellergeschoss

Maßstab:
M 1:100

Bauherr / Planverfasser:
IB-System und Wohnbau GmbH
Im Eichgrund 8
64354 Reinheim
Tel: 06162/911622

Blatt Nr.:
A01 / A

Index

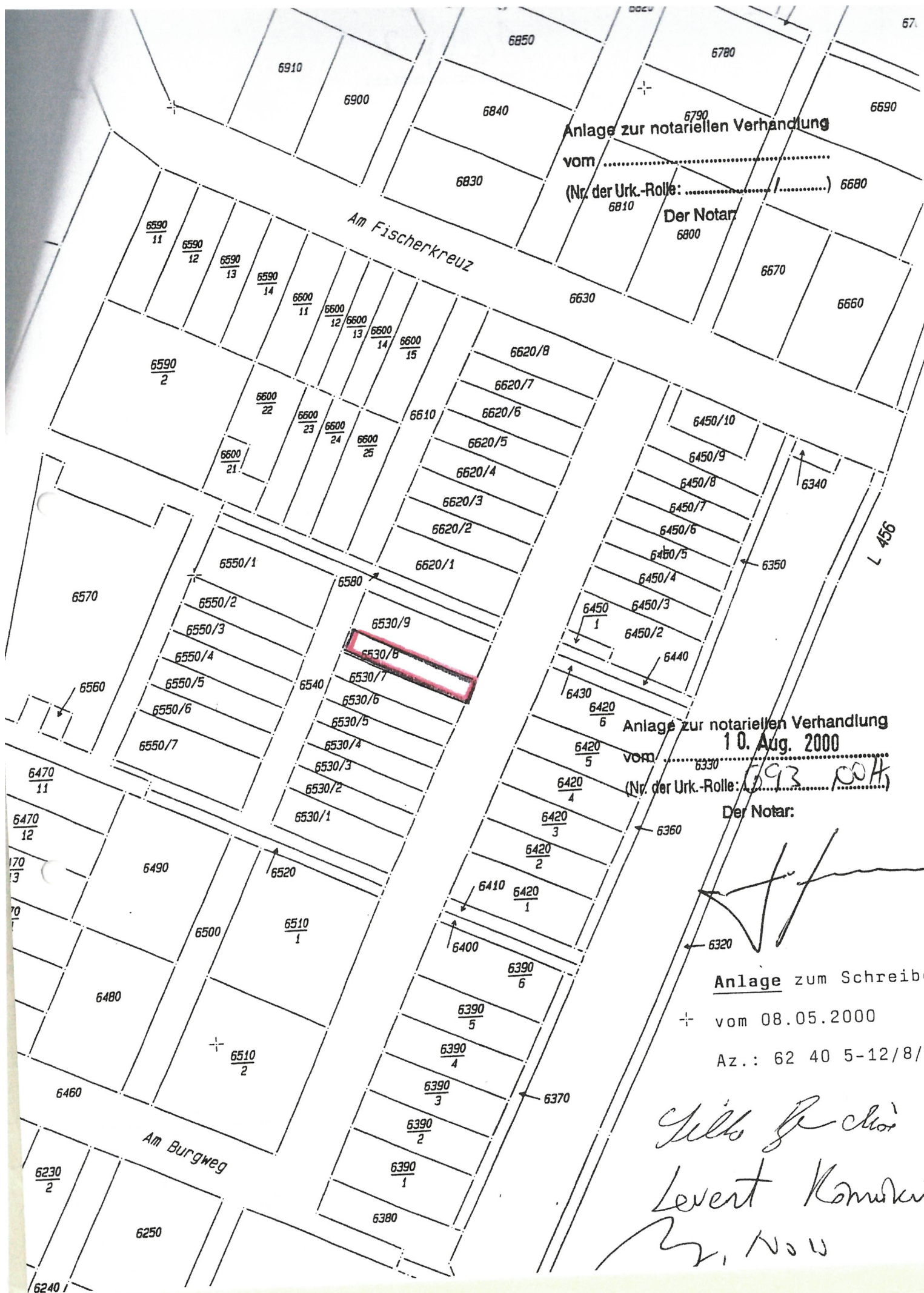

Anlage zur notariellen Verhandlung

vom

(Nr. der Urk.-Rolle: /) 6680

Der Notar
6800

Am Fischerkreuz

Anlage zur notariellen Verhandlung

10. Aug. 2000

vom 6330

(Nr. der Urk.-Rolle: 593 004)

Der Notar:

Anlage zum Schreibe

+ vom 08.05.2000

Az.: 62 40 5-12/8/3

Gilb Fischer
Levert Kommer
R. Now