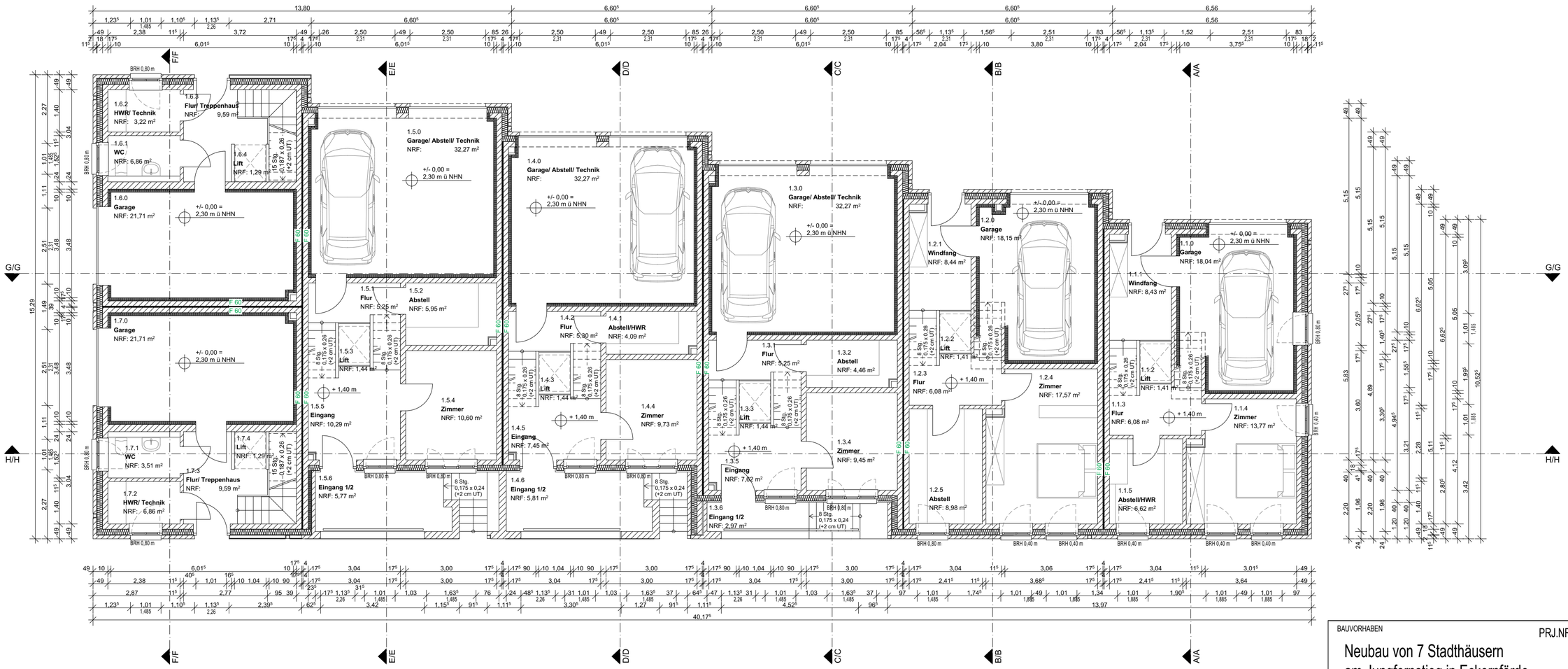

Grundriss Erdgeschoss

N

BAUVORHABEN

PRJ.NR. 21-07

Neubau von 7 Stadthäusern am Jungfernstieg in Eckernförde

BAUHERR

Carlshöhe Bauträger GmbH
Carlshöhe 36, 24340 Eckernförde

ARCHITEKTEN GIESE + HANKE
Moorin ch 22, 24340 Eckernförde
Telefon 04351-6012
Fax 04351-69163

ZEICHNUNG

Genehmigungsplanung
Grundriss Erdgeschoss

NR. 01

IND.

M: 1:100 DAT. 14.01.2026 GEZ: SKB