

Rendsburger Landstraße

Zufahrt

B Plan:
GE (e)
o
GRZ 0,4

Grundstück Fläche: 9569,09m²

Grundfläche Klinik: 1266,5m²

Grundfläche Halle: 1050m²

Grundfläche Gebäude: 2316,5m²

GRZ I Entwurf: 2316,5/ 9569,09= ca.0,24

Weg + Parkplätze: 3039,0m²

Grundfläche Gebäude: 2316,5m²

Grundfläche Gesamt: 5355,5m²

GRZ II Entwurf: 5355,5/ 9569,09= ca.0,56

Klinik

Grundfläche der Klinik: 1266,5m²

Nettoraumfläche der Klinik:

1017,2m²(EG)+978,8m²(OG)+498,0(DG)

=2494,0m²

BGF der Klinik:

1232m²(EG)+1215,2m²(OG)+582,5(DG)

=3029,7m²

Halle

Grundfläche der Halle: 1050m²

Nettoraumfläche der Halle:

ca.1281,3m²

BGF der Halle: ca.1435,5m²

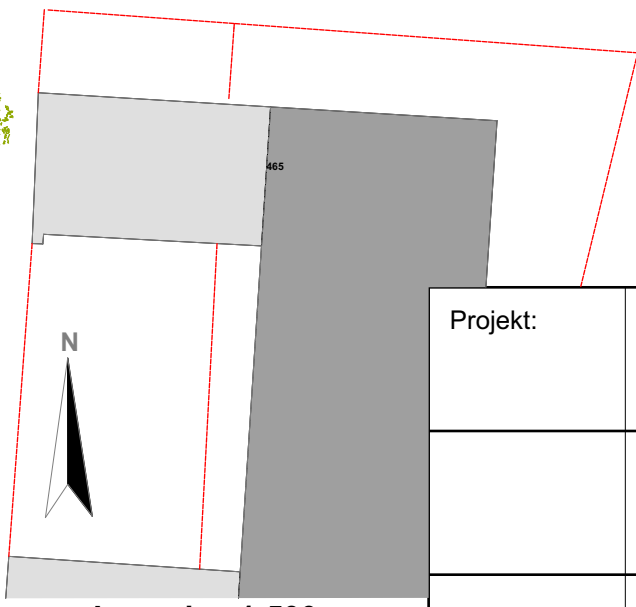
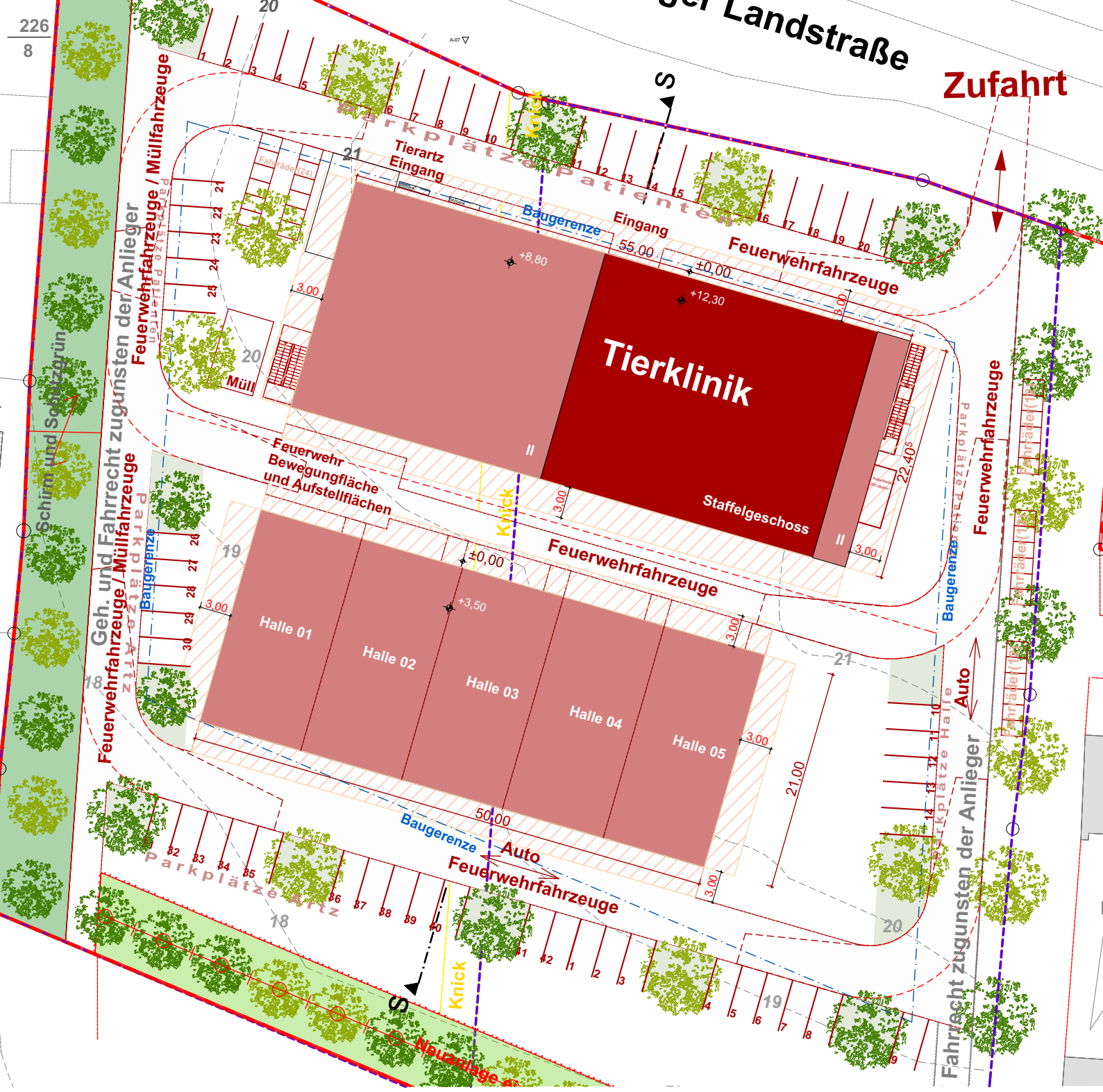

Lageplan 1:500

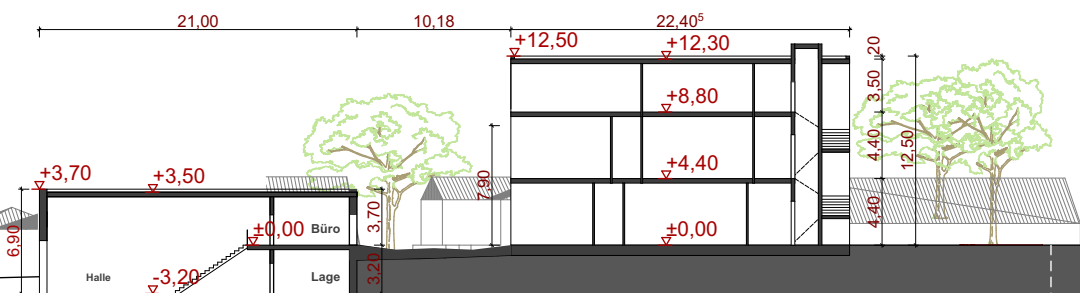

Schnitt 1:500

Projekt:	Neubau Rendsburger Landstr. 477, 2411 Kiel	Projekt-Nr.
Planstand:	Bauvoranfrage	gezeichnet:
Planinhalt:	Lageplan + Schnitt	
Maßstab:	Datum:	Plangröße:
1:500	16.05.2024	A3
	Plannr.:	Index:

Knick

Halle

Hof

Tierarzt

Rendsburger Landstraße